



Ministero dei Beni e delle Attività Culturali e del Turismo

DIREZIONE GENERALE MUSEI

**AVVISO PUBBLICO PER L'INDIVIDUAZIONE DI ENTI NON PROFIT CUI AFFIDARE LA CONCESSIONE IN USO DI
BENI IMMOBILI APPARTENTENTI AL DEMANIO CULTURALE DELLO STATO**

Capestrano (AQ) – Chiesa di San Pietro ad Oratorium

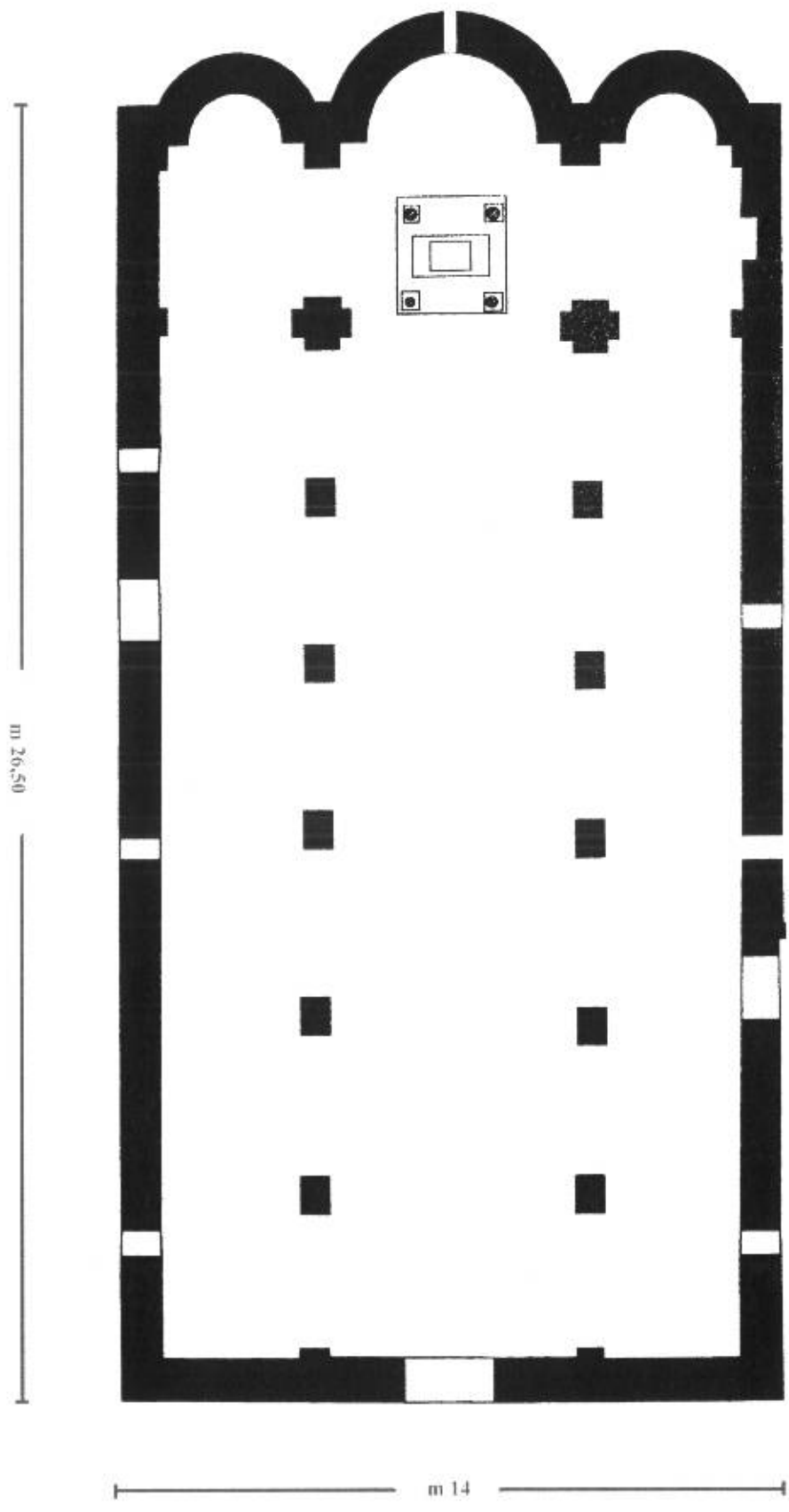

Superficie mq 381, 60

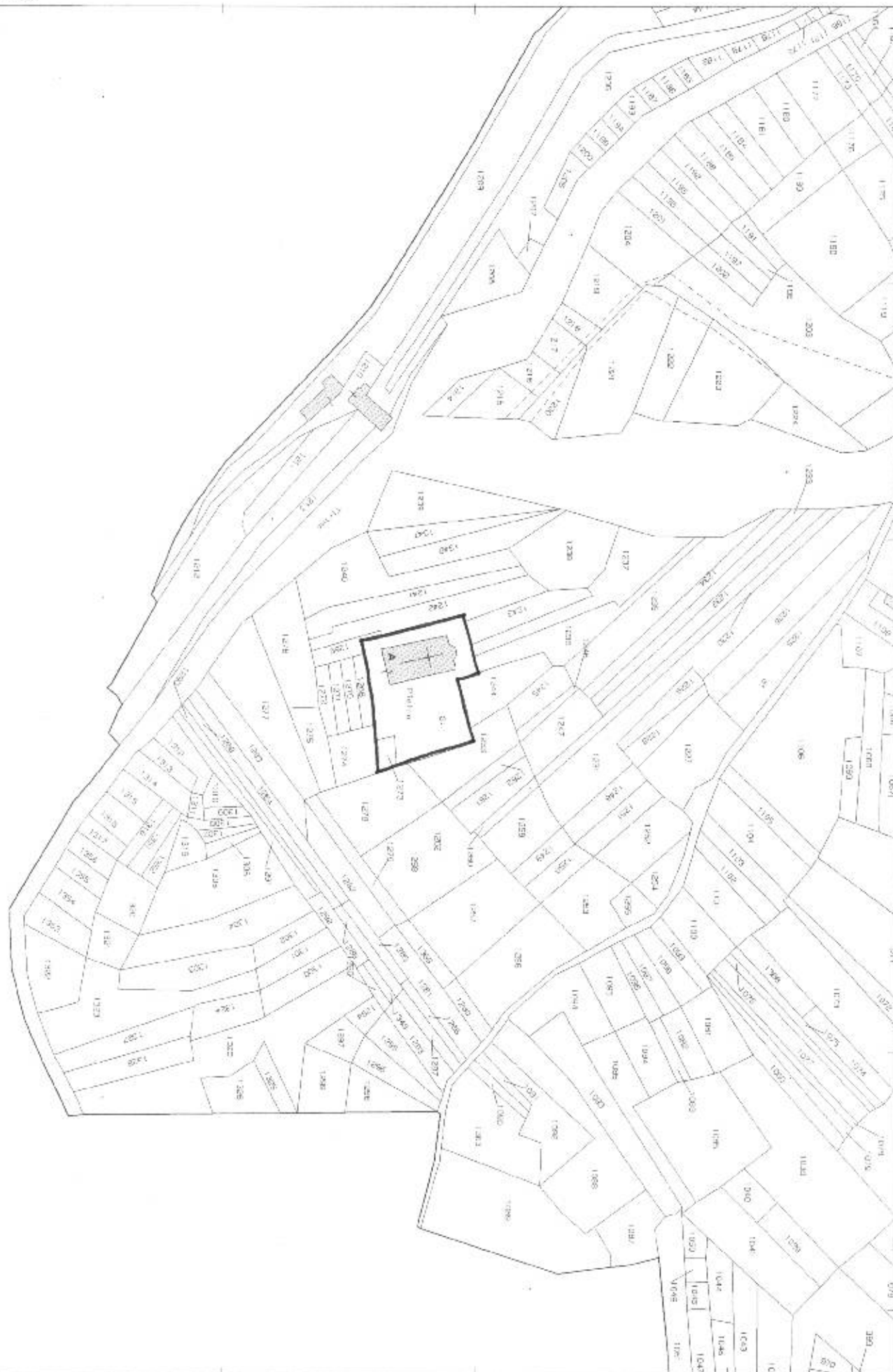

1.3

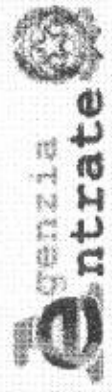

Direzione Provinciale di L. Aquila
Ufficio Provinciale - Territorio
Servizi Catastali

Data: 12/04/2016 - Ora: 13.01.29 Segue
Visura n.: T194053 Pag: 1

Visura storica per immobile

Situazione degli atti informatizzati dall'impianto meccanografico al 12/04/2016

Dati della richiesta	Comune di CAPESTRANO (Codice: B65D)
Catasto Fabbricati	Provincia di L'AQUILA Foglio: 41 Particella: A

INTESTATO

1 DEMANIO DELLO STATO	(1) Proprietà per 1000/1000
-----------------------	-----------------------------

Unità immobiliare dal 01/04/2014

N.	DATI IDENTIFICATIVI				DATI DI CLASSAMENTO				DATI DERIVANTI DA			
	Sezione Urbana	Foglio	Particella	Sub	Zona Cens.	Micro Zona	Categoria	Classe		Consistenza	Superficie Catastale	Rendita
1		41	A				B/7	U	2404 m ²		Euro 1.105,00	VARIAZIONE TOPOGNOMASTICA del 01/04/2014 n. 18051.1/2014 in atti dal 01/04/2014 (protocollo n. AQ0059970) VARIAZIONE DI TOPOGNOMASTICA
Indirizzo												
Notifica 121088/2003 VIA AQUILA piano: T;												
Partita - Mod.58 -												

Situazione dell'unità immobiliare dal 29/05/2003

N.	DATI IDENTIFICATIVI				DATI DI CLASSAMENTO				DATI DERIVANTI DA			
	Sezione Urbana	Foglio	Particella	Sub	Zona Cens.	Micro Zona	Categoria	Classe		Consistenza	Superficie Catastale	Rendita
1		41	A				B/7	U	2404 m ²		Euro 1.105,00	VARIAZIONE del 29/05/2003 n. 2363.1/2003 in atti dal 29/05/2003 (protocollo n. 119074) ALLINEAMENTO MAPPE C.T.-C.U.
Indirizzo												
Notifica 121088/2003 CONTRADA CAMPANELLA piano: T;												
Partita - Mod.58 -												

Situazione degli intestati dal 29/05/2003

N	DATI ANAGRAFICI
1	DIRITTI E ONERI REALI
DEMANIO DELLO STATO	
CODICE FISCALE	
(1) Proprietà per 1000/1000	
DATI DERIVANTI DA	
VARIAZIONE del 29/05/2003 n. 2363.1/2003 in atti dal 29/05/2003 (protocollo n. 119074) Registrazione: ALLINEAMENTO MAPPE C.T.-C.U.	

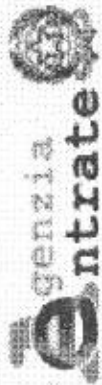

Direzione Provinciale di L. Aquila
Ufficio Provinciale - Territorio
Servizi Catastali

Data: 12/04/2016 - Ora: 13.01.29 Fine

Visura n.: T194053 Pag: 2

Visura storica per immobile

Situazione degli atti informatizzati dall'impianto meccanografico al 12/04/2016

Situazione dell'unità immobiliare che ha originato il precedente dal 01/01/1992

N.	DATI IDENTIFICATIVI				DATI DI CLASSAMENTO				DATI DERIVANTI DA			
	Sezione Urbana	Foglio	Particella	Sub	Zona Cens.	Micro Zona	Categoria	Classe		Consistenza	Superficie Catastale	Rendita
1		41	1368				B/7	U	2404 m ²	Catastale	Euro 1.105,00 L. 2.139.560	VARIAZIONE del 01/01/1992 VARIAZIONE DEL QUADRO TARIFFARIO
Indirizzo												
CONTRADA CAMPANELLA piano: T;												
Notifica												
-												
Partita												
126												
Mod.58												
-												

Situazione dell'unità immobiliare dall'impianto meccanografico

N.	DATI IDENTIFICATIVI				DATI DI CLASSAMENTO				DATI DERIVANTI DA			
	Sezione Urbana	Foglio	Particella	Sub	Zona Cens.	Micro Zona	Categoria	Classe		Consistenza	Superficie Catastale	Rendita
1		41	1368				B/7	U	2404 m ²	Catastale	L. 841	Impianto meccanografico del 30/06/1987
Indirizzo												
CONTRADA CAMPANELLA piano: T;												
Notifica												
-												
Partita												
126												
Mod.58												
-												

Situazione degli intestati dall'impianto meccanografico

N.	DATI ANAGRAFICI		CODICE FISCALE	DIRITTI E ONERI REALI
	DEMANIO DELLO STATO	Impianto meccanografico del 30/06/1987.		
1				(1) Proprietà per 1000/1000 fino al 29/05/2003
DATI DERIVANTI DA				

Unità immobiliari n. 1

Visura telematica esente per fini istituzionali

* Codice Fiscale Validato in Anagrafe Tributaria

1.4.1



Direzione Provinciale di L'Aquila
Ufficio Provinciale - Territorio
Servizi Catastali

Visura storica per immobile

Situazione degli atti informatizzati dall'impianto meccanografico al 12/04/2016

Data: 12/04/2016 - Ora: 12.56.02 Fine
Visura n.: T191604 Pag: 1

Dati della richiesta	Comune di CAPESTRANO (Codice: B651) Provincia di L'AQUILA Foglio: 41 Particella: A
Catasto Terreni	

Area di enti urbani e promiscui dall'impianto meccanografico

N.	DATI IDENTIFICATIVI			DATI CLASSAMENTO				DATI DERIVANTI DA			
	Foglio	Particella	Sub	Porz	Qualità Classe	Superficie(m ²) ha are ca	Deduz		Reddito		
1	41	A		-	ENTE URBANO	19 84			Dominicale	Agrario	Impianto meccanografico del 26/07/1976
Notifica				Partita		1					

Unità immobiliari n. 1

Visura telematica esente per fini istituzionali

* Codice Fiscale Validato in Anagrafe Tributaria

1.6.2

Data: 12/04/2016 - Ora: 12.58.35 Fine
Visura n.: T192827 Pag: 1

Visura per immobile

Situazione degli atti informatizzati al 12/04/2016

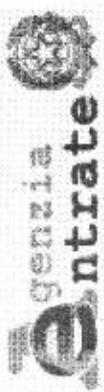

Direzione Provinciale di L'Aquila
Ufficio Provinciale - Territorio
Servizi Catastali

Dati della richiesta Comune di CAPESTRANO (Codice: B651)
Provincia di L'AQUILA
Catasto Terreni Foglio: 41 Particella: 1273

Immobile

N.	DATI IDENTIFICATIVI			DATI CLASSAMENTO				DATI DERIVANTI DA				
	Foglio	Particella	Sub	Potz	Qualità Classe	Superficie(m ²) ha arc cu	Deduz		Reddito			
1	41	1273		-	FABB RURALE	00 94						Impianto meccanografico del 26/07/1976
Notifica				Partita	5053							

INTESTATO

N.	DEMANIO DELLO STATO	DATI ANAGRAFICI	CODICE FISCALE	DIRITTI E ONERI REALI
1				(1) Proprietà per 1000/1000

Unità immobiliari n. 1

Visura telematica esente per fini istituzionali

* Codice Fiscale Validato in Anagrafe Tributaria