



Ministero dei Beni e delle Attività Culturali e del Turismo

DIREZIONE GENERALE MUSEI

**AVVISO PUBBLICO PER L'INDIVIDUAZIONE DI ENTI NON PROFIT CUI AFFIDARE LA CONCESSIONE IN USO DI
BENI IMMOBILI APPARTENTENTI AL DEMANIO CULTURALE DELLO STATO**

Albugnano (AT) - Abbazia di Santa Maria di Vezzolano

6.1.1

PIANO CHIESA

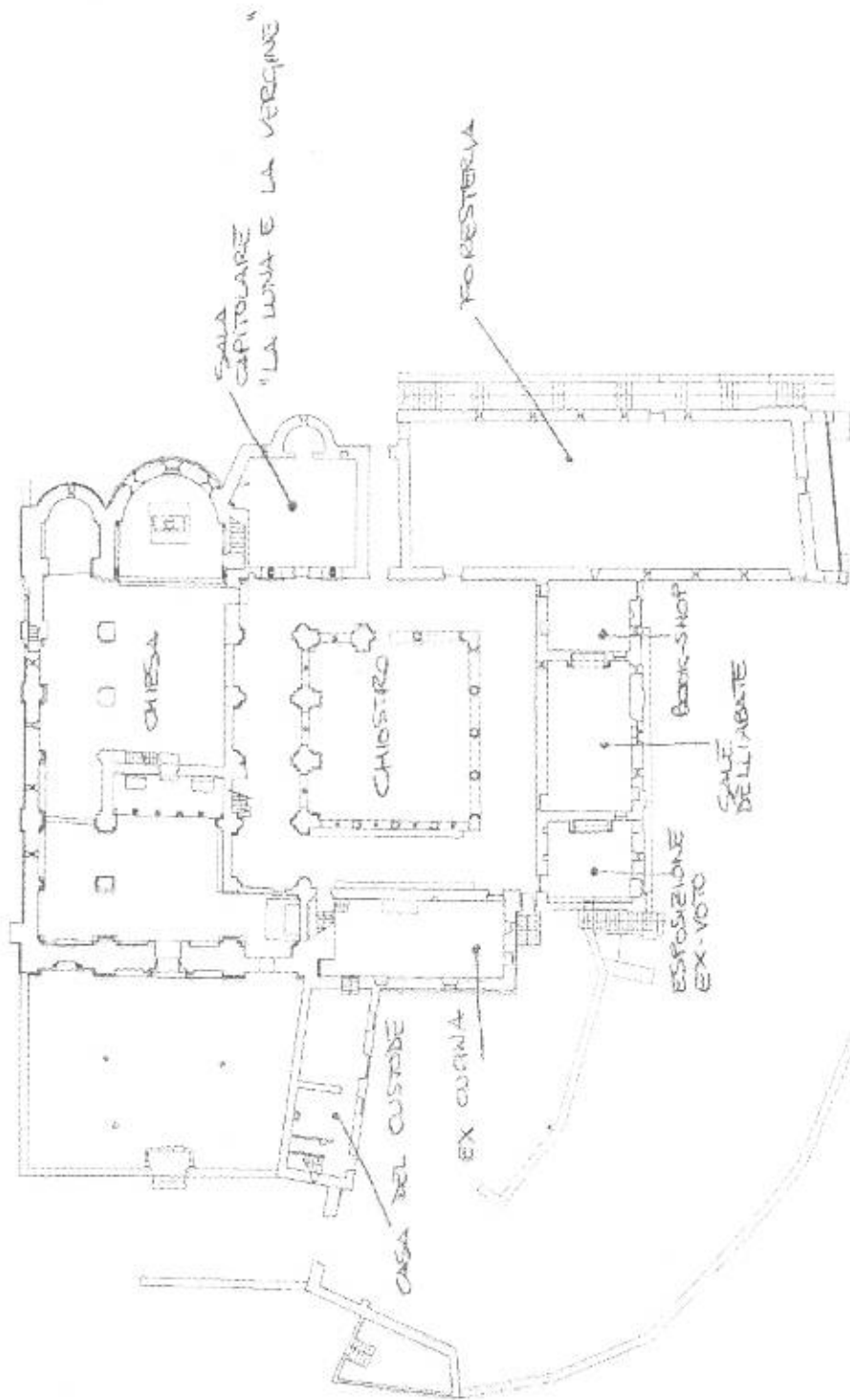

Università Politecnica delle Marche
 Dipartimento di Architettura
 Corso S. Francesco, 1
 60131 Ancona, Italia
 Tel. +39 071 2634211
 Fax +39 071 2634212
 E-mail: info@univpm.it
 Web: www.univpm.it

6-1-8

PIANO PRIMO

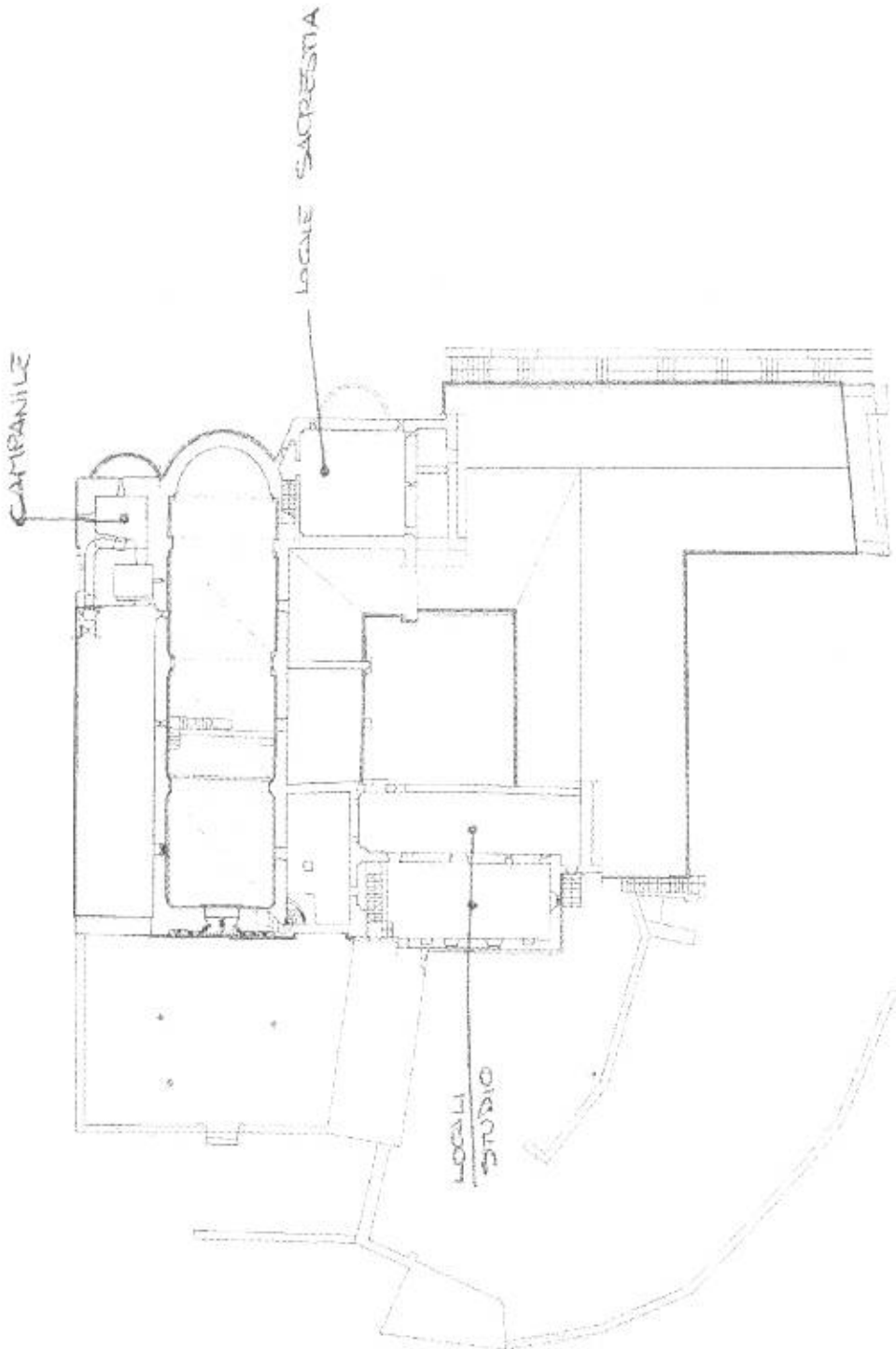

Studio: *Studio di Architettura*
Architetti: G. G. G. G. G.
via Roma, 10 - Roma
 Milano, 1978
 CHIESA DI S. MARIA DI PIETRAMURO
 PIANO PRIMO
 1:100
 1978

6.1.3

PIANO INTERRATO

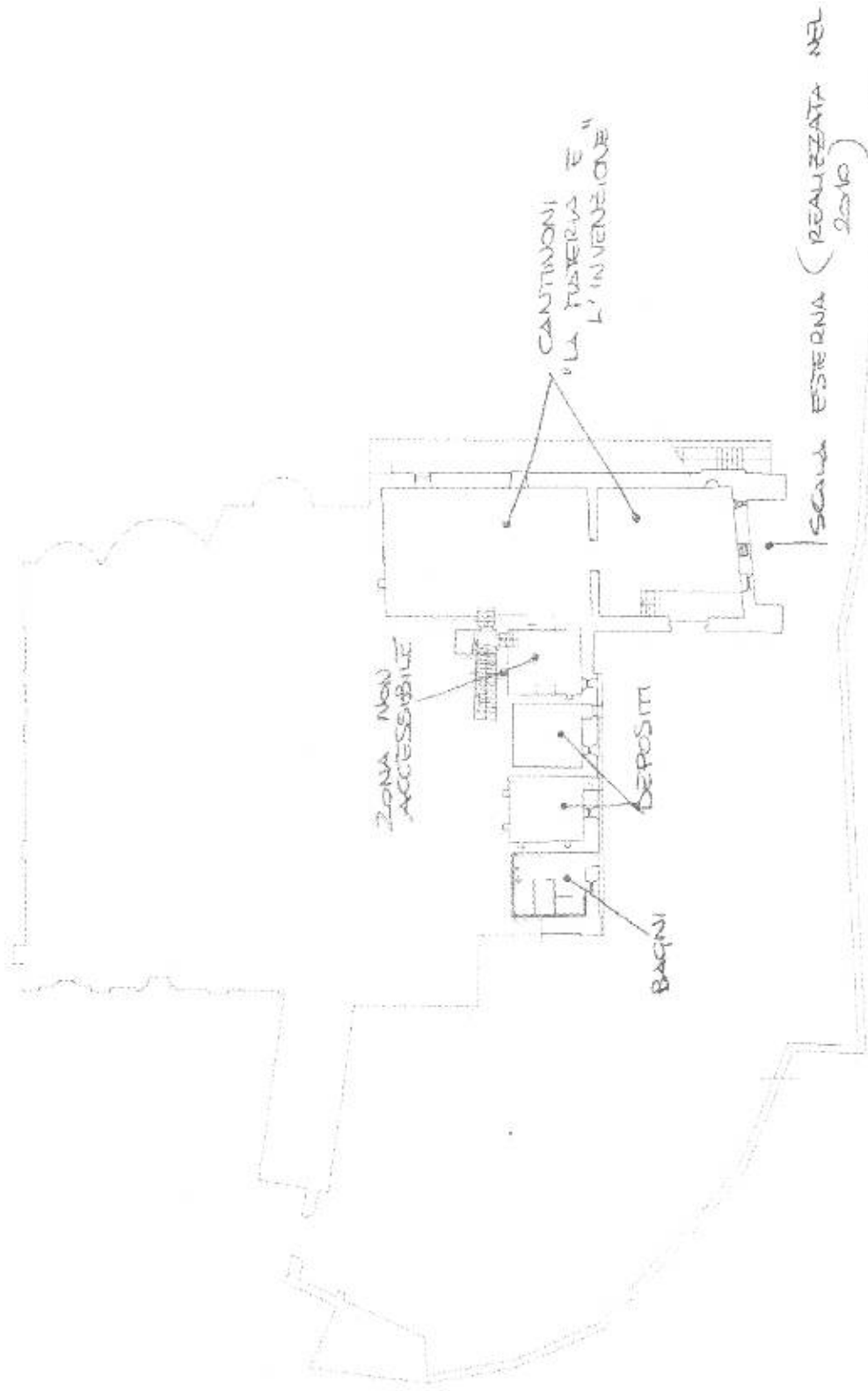

Architetto: Riccardo ...
 Collaboratori: ...

Blumenberg SA
 SANTA MARIA DI VEZZANO (PI)

1987-2000
 1:200
 2010

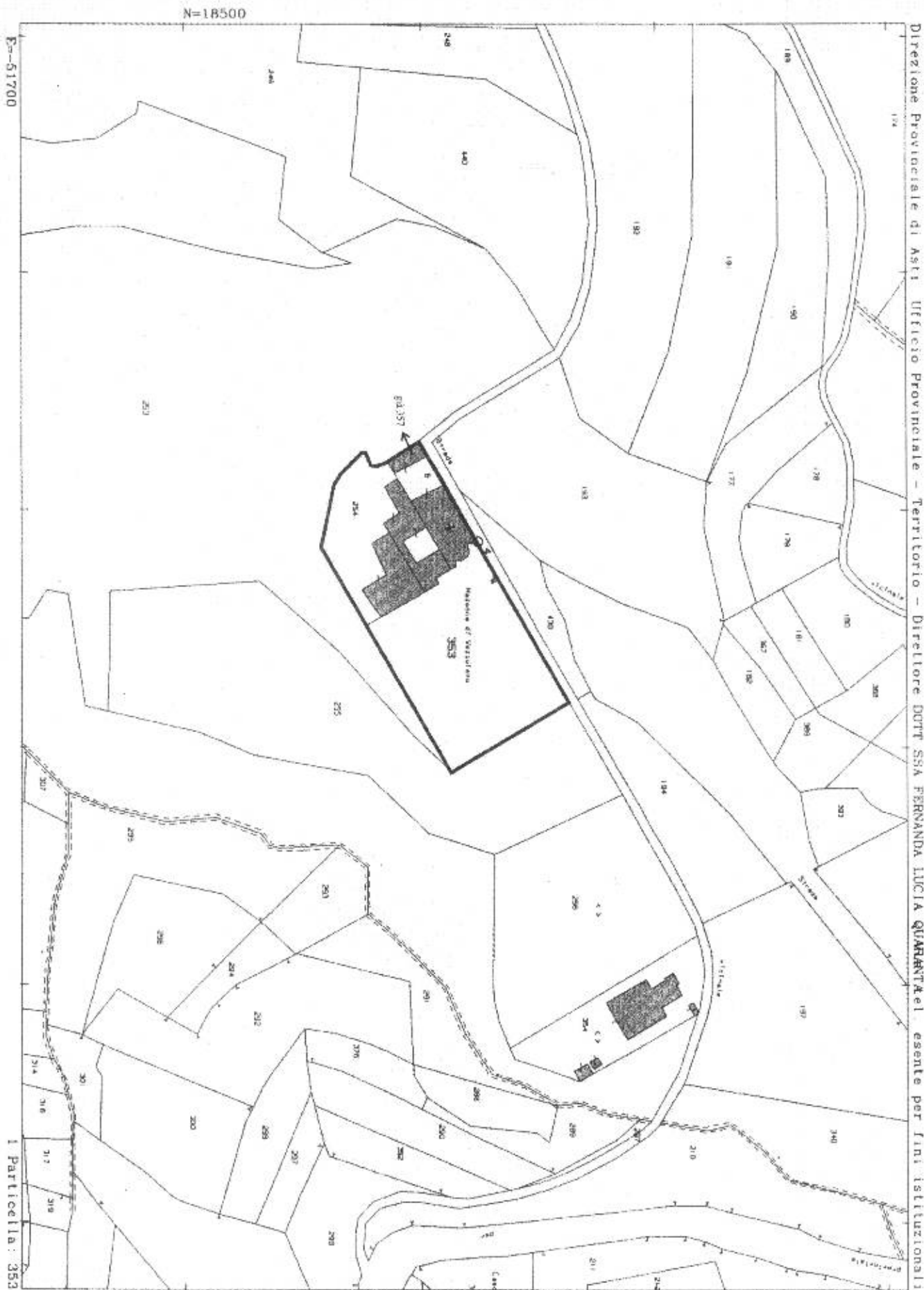

Direzione Provinciale di Asti Ufficio Provinciale - Territorio - Direttore DOTT SSA FERNANDA LUCIA QUARANTA/rel esente per fini istituzionali

E=61700

N=18500

I Particella: 353

Comune: ALBUGNANO
Foglio: 2

Scala originale: 1:2000
Dimensione cornice: 534.000 x 378.000 metri

3-011-2016 11 0:38
Prot. n. T90275/2016

6.3



Direzione Provinciale di Asti
Ufficio Provinciale - Territorio
Servizi Catastali

Visura storica per immobile

Situazione degli atti informatizzati dall'impianto meccanografico al 03/10/2016

Data: 03/10/2016 - Ora: 10.59.48 Fine
Visura n.: T89710 Pag: 1

Dati della richiesta	Comune di ALBUGNANO (Codice: AI73)	
	Provincia di ASTI	
Catasto Terreni	Foglio: 2 Particella: 353	
INTESTATO		
1	DEMANIO PUBBLICO DELLO STATO ABBAZIA DI SANTA MARIA DI VEZZOLANO	(1) Proprietà per 1000/1000

Situazione dell'Immobile dall'impianto meccanografico

N.	DATI IDENTIFICATIVI			DATI CLASSAMENTO				DATI DERIVANTI DA			
	Foglio	Particella	Sub	Porz	Qualità Classe	Superficie(m ²) ha are ca	Deduz		Reddito		
1	2	353		-	PRATO 2	44 36			Dominicale Euro 10,31 L. 19.962	Agrario Euro 16,04 L. 31.052	Impianto meccanografico del 18/02/1976
Notifica				Partita		612					

L'Intestazione alla data della richiesta deriva dai seguenti atti:

Situazione degli intestati dall'impianto meccanografico	
N.	DATI ANAGRAFICI
1	DEMANIO PUBBLICO DELLO STATO ABBAZIA DI SANTA MARIA DI VEZZOLANO Impianto meccanografico del 18/02/1976
DATI DERIVANTI DA	
	CODICE FISCALE
	DIRITTI E ONERI REALI (1) Proprietà per 1000/1000

Unità immobiliari n. 1

Visura telematica esente per fini istituzionali

* Codice Fiscale Validato in Anagrafe Tributaria

6-6-1



Direzione Provinciale di Asti
Ufficio Provinciale - Territorio
Servizi Catastali

Visura storica per immobile

Situazione degli atti informatizzati dall'impianto meccanografico al 30/09/2016

Data: 30/09/2016 - Ora: 11.14.07 Segue
Visura n.: T96922 Pag: 1

Dati della richiesta Comune di ALBUGNANO (Codice: A173)
Catasto Fabbricati Provincia di ASTI
 Foglio: 2 Particella: B

INTESTATO

I DEMANIO PUBBLICO DELLO STATO. (1) Proprietà per 1000/1000

Unità immobiliare dal 20/10/2014

N.	DATI IDENTIFICATIVI				DATI DI CLASSAMENTO				DATI DERIVANTI DA			
	Sezione Urbana	Foglio	Particella	Sub	Zona Cens.	Micro Zona	Categoria	Classe		Consistenza	Superficie Catastale	Rendita
1		2	B				E/9				Euro 10,00	VARIAZIONE TOPONOMASTICA del 20/10/2014 protocollo n. AT0071180 in atti dal 20/10/2014 VARIAZIONE DI TOPONOMASTICA (n. 16192.1/2014)

Indirizzo VIA VEZZOLANO piano: T.
 effettuata con prot. n. AT0095831/2009 del 29/06/09

Notifica Partita Mod.58

Situazione dell'unità immobiliare dal 16/12/2008

N.	DATI IDENTIFICATIVI				DATI DI CLASSAMENTO				DATI DERIVANTI DA			
	Sezione Urbana	Foglio	Particella	Sub	Zona Cens.	Micro Zona	Categoria	Classe		Consistenza	Superficie Catastale	Rendita
1		2	B				E/9				Euro 10,00	VARIAZIONE NEL CLASSAMENTO del 15/12/2008 protocollo n. AT0224126 in atti dal 16/12/2008 VARIAZIONE DI CLASSAMENTO (n. 222211.1/2008)

Indirizzo CASCINA PESCHIERA piano: T.
 effettuata con prot. n. AT0095831/2009 del 29/06/09

Notifica Partita Mod.58
 Annotazioni bonifica classamento

6-62



Direzione Provinciale di Asti
Ufficio Provinciale - Territorio
Servizi Catastali

Data: 30/09/2016 - Ora: 11.14.07 Fine
Visura n.: T96922 Pag: 2

Visura storica per immobile

Situazione degli atti informatizzati dall'impianto meccanografico al 30/09/2016

Situazione dell'unità immobiliare dal 07/02/2003

N.	DATI IDENTIFICATIVI				DATI DI CLASSAMENTO				DATI DERIVANTI DA			
	Sezione	Foglio	Particella	Sub	Zona	Micro	Categoria	Classe		Consistenza	Superficie	Rendita
1	Urbana	2	B				E/9			Catastale		VARIAZIONE TOPONOMASTICA del 07/02/2003 protocollo n. 25342 in atti dal 07/02/2003 VARIAZIONE DI TOPONOMASTICA (n. 9943.1/2003)
Indirizzo												
											S. VIC. CASCINA PESCHIERA piano: T;	

Situazione dell'unità immobiliare dall'impianto meccanografico

N.	DATI IDENTIFICATIVI				DATI DI CLASSAMENTO				DATI DERIVANTI DA				
	Sezione	Foglio	Particella	Sub	Zona	Micro	Categoria	Classe		Consistenza	Superficie	Rendita	
1	Urbana	2	B				E/9			Catastale		Impianto meccanografico del 30/06/1987	
Indirizzo													
											S. VIC. CASCINA PESCHIERA piano: T;		
Notifica											Partita	1	Mod.58

Situazione degli intestati dall'impianto meccanografico

N.	DATI ANAGRAFICI		CODICE FISCALE	DIRITTI E ONERI REALI
	DEMANIO PUBBLICO DELLO STATO.	Impianto meccanografico del 30/06/1987		
1				(1) Proprieta' per 1000/1000
DATI DERIVANTI DA				

Unità immobiliari n. 1

Visura telematica esente per fini istituzionali

* Codice Fiscale Validato in Anagrafe Tributaria