



*Ministero dei beni e delle attività
culturali e del turismo*

DIREZIONE GENERALE MUSEI

A tutti gli Istituti centrali e periferici del
Ministero dei beni e delle attività culturali e
del turismo
LORO SEDI

MIBACT-DG-MU
SEG_DIR_GEN
0011950 09/11/2017
Cl. 25.10.13/10

Allegati .. 1...

Risposta al foglio deb.....

Servizio..... *N.*

OGGETTO: Pubblicazione bando di assegnazione alloggio per il servizio di custodia e casierato sito in Museo Nazionale Romano – Sede di Crypta Balbi, Via delle Botteghe Oscure, 31 – 00186 Roma.-

CIRCOLARE N. 56/2017

Con riferimento alla nota del Museo Nazionale Romano prot. 2007 del 16 ottobre 2017 si pubblica, unitamente alla documentazione alla stessa allegata, il bando in oggetto.-

Il Direttore generale
Dott. Antonio Lampis

MB





Ministero

dei beni e delle attività culturali e del turismo

MUSEO NAZIONALE ROMANO

C.F. 97902780580

MI

DIREZIONE GENERALE MUSEI
dg-mu@beniculturali.it

SEGRETARIATO REGIONALE PER IL LAZIO
sr-la@beniculturali.it

DIREZIONE GENERALE ORGANIZZAZIONE
dg-or.servizi@beniculturali.it

RSU di Istituto

*Prot. n. 2007
DL 25.10.13/6*

Roma 16/10/2017

Oggetto: *Trasmissione bando per l'assegnazione del servizio di custodia e casierato presso il Museo Nazionale Romano - Sede di Crypta Balbi;*

Si trasmette il bando per l'assegnazione del casierato in oggetto, con la richiesta di procedere alla pubblicazione sulla RPV.

IL DIRETTORE DEL MNR
dott.ssa Daniela Porro

10879
25.10.13 | 15.1



Ministero
dei Beni e delle
Attività Culturali
e del Turismo

Via S. Apollinare, 8, 00186 Roma - Tel. 06/85451100 - VII/0176/11 - 02/9728935

Internet: www.beniculturali.it

Albo: www.albo.musei.beniculturali.it



Ministero

dei beni e delle attività culturali e del turismo

MUSEO NAZIONALE ROMANO

C.F. 97902780580

BANDO PER L'ASSEGNAZIONE DEL SERVIZIO DI CUSTODIA E CASIERATO PRESSO IL MUSEO NAZIONALE ROMANO – Crypta Balbi, Via Caetani n. 6b – Roma;

Il *Museo Nazionale Romano* intende assegnare il servizio di custodia e casierato presso la sede di: *CRYPTA BALBI, Via Caetani n. 6b – Roma;*

Il servizio suddetto consisterà, viste le disposizioni vigenti, nell'impiego del custode casiere a garantire, oltre al normale orario di lavoro, in qualità di addetto alla sorveglianza e vigilanza, l'orario di servizio secondo il disciplinare tecnico che verrà sottoscritto dalle parti.

Per le predette prestazioni al custode casiere, oltre alle competenze dovute per legge, sarà concesso l'uso gratuito dell'alloggio sito in Roma, Via Caetani n. 6b, composto da: *piano terra* (mq 21,00): vano scala, sottoscala, disimpegno; *piano primo* (mq 74,00): soggiorno, cucina, camera da letto 1, ripostiglio, lavanderia, bagno come da planimetria allegata (*all.1*).

La durata dell'affidamento del servizio si intende in anni 5, rinnovabile salvo disdetta di una delle due parti.

Di seguito l'elenco dei requisiti di partecipazione per l'assegnazione dell'alloggio:

1. Appartenere ai ruoli del *MIBACT* con inquadramento in profilo professionale area II, Vigilanza – con contratto a tempo indeterminato e prestazione lavorativa a tempo pieno;
2. Avere un'anzianità di servizio uguale o superiore ad anni 3 (tre);
3. Essere psico - fisicamente idoneo all'incarico da ricoprire;
4. Non aver subito condanne penali negli ultimi cinque anni e di non essere oggetto di procedimenti penali né di sanzioni disciplinari gravi.
5. Che né il richiedente né gli altri componenti del proprio nucleo familiare sono titolari di proprietà immobiliare ad uso abitativo, né di usufrutti della medesima natura ubicati nell'ambito territoriale del Comune dell'Istituto presso il quale si chiede di prestare servizio.
6. Non essere collocato in quiescenza per limiti di età, secondo le norme vigenti, nell'anno successivo alla domanda di assegnazione.

La mancanza anche di uno solo dei suddetti requisiti comporta l'esclusione dalla graduatoria. Per la formulazione della graduatoria si terrà conto dei titoli previsti nella tabella (*all.2*).

A parità di condizioni si terrà conto dell'anzianità di servizio.

La domanda dovrà essere redatta utilizzando l'apposito modello (*all.3*) che costituisce autocertificazione resa ai sensi del DPR n. 445/2000 e corredata da apposita documentazione, atta a giustificare l'attribuzione dei predetti titoli e requisiti.

I titoli e i requisiti non opportunamente documentati secondo le modalità indicate, non verranno prese in considerazione.

Eventuali chiarimenti sulla documentazione presentata saranno richiesti agli interessati al fine di definire la graduatoria degli aventi diritto.



Ministero
dei beni e delle
attività culturali
e del turismo

TDP

Le istanze dovranno pervenire – pena esclusione, entro il termine ultimo delle ore 12.00 del giorno 08.11.2017 all' Ufficio del Direttore del Museo Nazionale Romano - Palazzo Altemps, Via Sant'Apollinare n. 8, Roma;

Le domande dovranno essere presentate mediante agenzie di recapito, che rilasceranno alla consegna del plico il contrassegno con data e orario, che verrà controfirmato dal personale con incarico alla ricezione - ovvero a mezzo raccomandata del servizio postale entro il termine perentorio *del giorno 08.11.2017 alle ore 12.00* al seguente indirizzo:

MUSEO NAZIONALE ROMANO, Palazzo Altemps, Via di Sant'Apollinare n. 8, 00186 Roma.

Il candidato assegnatario dovrà far pervenire la propria accettazione entro giorni 15 dalla notifica della comunicazione di affidamento del servizio. In mancanza della stessa, si procederà ad assegnare il servizio al candidato che segue nella graduatoria.

Gli interessati potranno visitare l'alloggio a decorrere dal giorno successivo alla pubblicazione del Bando su RPV del MIBACT previo appuntamento con l'Ufficio Tecnico – geom. Maurizio Pesce - ai seguenti recapiti: 337.1677411/06.6848.5175 – ore 9.00-12.00;

Presso l'Ufficio del Direttore dell'Istituto sarà costituita una Commissione, presieduta dal Direttore, che valuterà le domande e formulerà la graduatoria, dopo accurato controllo documentale. I lavori della Commissione si concluderanno entro 30 giorni dalla scadenza della presentazione delle domande.

I dati personali forniti dai candidati saranno trattati dall'Amministrazione nel rispetto delle vigenti disposizioni in materia di riservatezza.

Entro 30 giorni dall'assegnazione del servizio di casierato l'Amministrazione e il vincitore si impegnano a sottoscrivere il disciplinare.

Il presente bando e la domanda di partecipazione saranno pubblicati preventivamente sul sito: www.beniculturali.it.

IL DIRETTORE DEL MNR
dott.ssa Daniela Porro

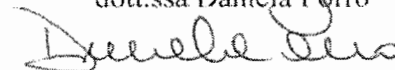

Ministero
dei beni e delle
attività culturali
e del turismo

Via Michelangelo Caetani

collegato n° 1a

CASIERE

cavedio



PIANO TERRA

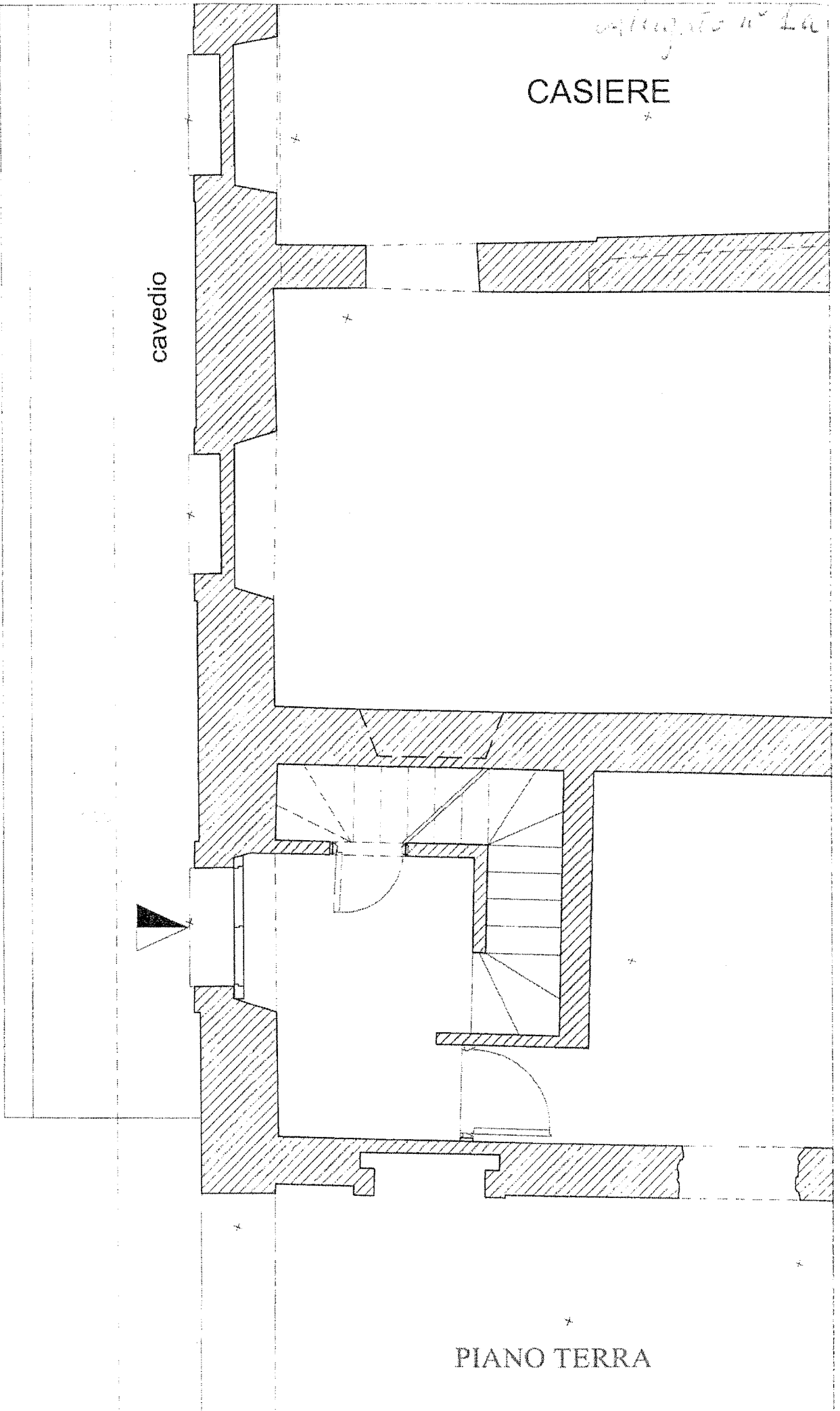

Allegato n° 2

CASIERE

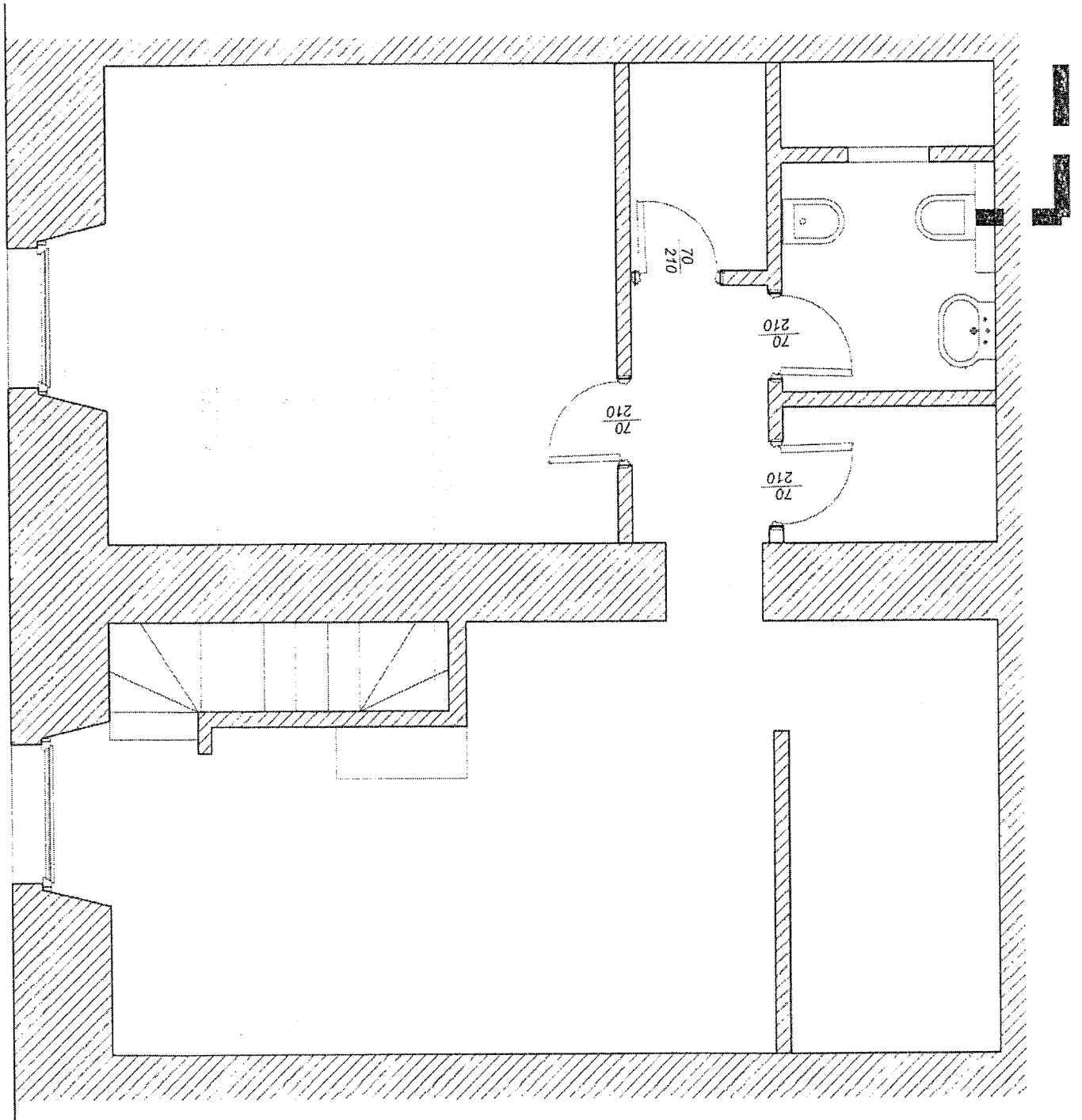

PIANO PRIMO



Ministero

dei beni e delle attività culturali e del turismo

MUSEO NAZIONALE ROMANO

C.F. 97902780580

TABELLA DEI TITOLI VALUTABILI PER LA FORMAZIONE DELLE GRADUATORIE DEGLI ASPIRANTI ALL'ASSEGNAZIONE DEL SERVIZIO DI CASIERATO E RELATIVI COEFFICIENTI DI VALUTAZIONE

1. Anzianità di servizio

| | |
|---|------------|
| a) Anzianità di servizio alle dipendenze della P.A. per ogni anno di servizio | PUNTI 1,00 |
| b) Anzianità maturata nel MIBACT per ogni anno di servizio | PUNTI 1,00 |

*i punteggi a) e b) sono cumulabili;

2. Condizioni locative

| | |
|---|----------------|
| a) Sentenza esecutiva di sfratto tranne per morosità | PUNTI 6,00 |
| b) Atto di citazione o diffida di sfratto tranne che per morosità | PUNTI 1,00 |
| c) Pagamento di un canone di locazione annuo superiore, rispettivamente, alle sotto indicate percentuali di reddito complessivo del nucleo familiare dell'aspirante (risultante dalla dichiarazione dei redditi o dagli ultimi mod. CUD | |
| | 1/5 PUNTI 2,00 |
| | 2/5 PUNTI 3,00 |
| | 3/5 PUNTI 4,00 |

*i punteggi a) e b) c) del punto 2) non sono cumulabili;

3. Condizioni economiche del nucleo familiare dell'aspirante risultanti dall'ultima dichiarazione dei redditi o dai mod. CUD dei componenti del nucleo familiare

| | |
|--|------------|
| a) Per reddito complessivo fino a 20.000 euro | PUNTI 4,00 |
| b) Per reddito complessivo da 20.000 a 25.000 euro | PUNTI 3,00 |
| c) Per reddito complessivo da 25.000 a 35.000 euro | PUNTI 1,00 |

*i punteggi a) e b) sono cumulabili;

4. Composizione del nucleo familiare

| | |
|--|------------|
| Per ogni componente del nucleo familiare, compreso il titolare | PUNTI 1,00 |
|--|------------|

N.B. ALLEGARE CERTIFICATO DI COMPOSIZIONE DEL NUCLEO FAMILIARE O DICHIARAZIONE SOSTITUTIVA



Ministero
dei beni e delle
attività culturali
e del turismo

Allegato n° 3



Ministero
dei beni e delle attività culturali e del turismo

MUSEO NAZIONALE ROMANO

C.F. 97902780580

AL DIRETTORE
DEL MUSEO NAZIONALE ROMANO
PALAZZO ALTEMPS
DOTT.SSA DANIELA PORRO

Con riferimento al bando di assegnazione per il servizio di casierato pubblicato in data.....con prot. n.il/la sottoscritta/a:

NOME:.....

COGNOME:.....

NATO/A a.....il.....

Presenta domanda per l'assegnazione del servizio citato e del relativo alloggio e dichiara di:

1. Appartenere ai ruoli del MIBACT con inquadramento in profilo professionale area II, Vigilanza – con contratto a tempo indeterminato e prestazione lavorativa a tempo pieno presso.....;
2. Avere un'anzianità di servizio uguale o superiore ad anni 3 (tre);
3. Essere psico-fisicamente idoneo all'incarico da ricoprire, come da allegata certificazione rilasciata dal medico competente;
4. Non aver subito condanne penali negli ultimi cinque anni e di non essere oggetto di procedimenti penali né di sanzioni disciplinari gravi.
5. Che né il sottoscritto né gli altri componenti del proprio nucleo familiare sono titolari di proprietà immobiliare ad uso abitativo, né di usufrutti della medesima natura ubicati nell'ambito territoriale del Comune dell'Istituto presso il quale si chiede di prestare servizio.
6. Di avere il parere favorevole del Capo dell'Istituto nel caso in cui si trovi nella posizione di custode casiere.

Dichiara inoltre, ai fini della formazione della graduatoria e per il calcolo dei relativi coefficienti di valutazione, di trovarsi nelle sotto specificate condizioni:

1. Anzianità di servizio: anni.....
2. Attuali condizioni locative.....
3. Reddito del proprio nucleo familiare, come da copie allegate delle dichiarazioni dei redditi e/o dei modelli CUD, pari ad euro.....



Ministero
dei beni e delle
attività culturali
e del turismo

4. Componenti del nucleo familiare, come da stato di famiglia allegato pari a n.....

Il presente modello, dal sottoscritto/a debitamente compilato in ogni sua parte, costituisce auto-dichiarazione resa ai sensi del DPR N. 445/2000.

Si allega copia del documento di identità in corso di validità.

Data.....

Firma

.....

Allegati n.....



Ministero
dei beni e delle
attività culturali
e del turismo

Via S. Apollinare 8, 00186 Roma - Tel. 06.687091 - Fax 06.066848.111 - C.I. 97902790580

info@mi.beniculturali.it
www.mibac.it