



*Ministero dei beni e delle attività  
culturali e del turismo*

DIREZIONE GENERALE MUSEI

A tutti gli Istituti centrali e periferici del  
Ministero dei beni e delle attività culturali e  
del turismo  
LORO SEDI

MIBACT-DG-MU  
SEG\_DIR\_GEN  
0011949 09/11/2017  
Cl. 25.10.13/10

*Allegati..1...*

*Risposta al foglio del.....*

*Servizio..... N. ....*

OGGETTO: Pubblicazione bando di assegnazione alloggio per il servizio di custodia e casierato sito in Museo Nazionale Romano – Sede di Palazzo Altemps, Piazza di S. Apollinare, 46 - 00186 Roma.-

**CIRCOLARE N. 55/2017**

Con riferimento alla nota del Museo Nazionale Romano prot. 2006 del 16 ottobre 2017 si pubblica, unitamente alla documentazione alla stessa allegata, il bando in oggetto.-

Il Direttore generale  
Dott. Antonio Lampis

MB





Ministero

dei beni e delle attività culturali e del turismo

MUSEO NAZIONALE ROMANO

C.F. 97902780580

5

M

DIREZIONE GENERALE MUSEI  
dg-mu@beniculturali.it

SEGRETARIATO REGIONALE PER IL LAZIO  
sr-laz@beniculturali.it

DIREZIONE GENERALE ORGANIZZAZIONE  
dg-or.servizio1@beniculturali.it

RSU di Istituto

Prot. n. 2006  
di 25.10.13/16

Roma 16/10/2017

Oggetto: Trasmissione bando per l'assegnazione del servizio di custodia e casierato presso il Museo Nazionale Romano - Sede di Palazzo Altemps;

Si trasmette il bando per l'assegnazione del casierato in oggetto, con la richiesta di procedere alla pubblicazione sulla RPV.

IL DIRETTORE DEL MNR  
dott.ssa Daniela Porro

*Daniela Porro*

MINISTERO DEI BENI E DELLE ATTIVITÀ CULTURALI E DEL TURISMO	
DIREZIONE GENERALE MUSEI	
10902	
25.10.13/15.2	



Ministero  
dei beni e delle  
attività culturali  
e del turismo

Via S. Apollinare 4, 00186 Roma - Tel. 06 634851/68485109-176; C.F. 97902780580

mu-mu@beniculturali.it

mu-ba-mu-mu@beniculturali.it



Ministero

dei beni e delle attività culturali e del turismo

MUSEO NAZIONALE ROMANO

C.F. 97902780580

BANDO PER L'ASSEGNAZIONE DEL SERVIZIO DI CUSTODIA E CASIERATO PRESSO IL MUSEO NAZIONALE ROMANO – PALAZZO ALTEMPS, Via Sant'Apollinare n. 8 – Roma;

Il **Museo Nazionale Romano** intende assegnare il servizio di custodia e casierato presso la sede di:  
**PALAZZO ALTEMPS, Via Sant'Apollinare n. 8 – Roma;**

Il servizio suddetto consisterà, viste le disposizioni vigenti, nell'impiego del custode casiere a garantire, oltre al normale orario di lavoro, in qualità di addetto alla sorveglianza e vigilanza, l'orario di servizio secondo il disciplinare tecnico che verrà sottoscritto dalle parti.

Per le predette prestazioni al custode casiere, oltre alle competenze dovute per legge, sarà concesso l'uso gratuito dell'alloggio sito in Roma, Via Sant'Apollinare n. 8, composto da: soggiorno, cucina, camera da letto 1, camera da letto 2, bagno, per complessivi mq 106,02 come da planimetria allegata (*all. 1*).

La durata dell'affidamento del servizio si intende in anni 5, rinnovabile salvo disdetta di una delle due parti.

Di seguito l'elenco dei requisiti di partecipazione per l'assegnazione dell'alloggio:

1. Appartenere ai ruoli del MIBACT con inquadramento in profilo professionale area II, Vigilanza – con contratto a tempo indeterminato e prestazione lavorativa a tempo pieno;
2. Avere un'anzianità di servizio uguale o superiore ad anni 3 (tre);
3. Essere psico - fisicamente idoneo all'incarico da ricoprire;
4. Non aver subito condanne penali negli ultimi cinque anni e di non essere oggetto di procedimenti penali né di sanzioni disciplinari gravi.
5. Che né il richiedente né gli altri componenti del proprio nucleo familiare sono titolari di proprietà immobiliare ad uso abitativo, né di usufrutti della medesima natura ubicati nell'ambito territoriale del Comune dell'Istituto presso il quale si chiede di prestare servizio.
6. Non essere collocato in quiescenza per limiti di età, secondo le norme vigenti, nell'anno successivo alla domanda di assegnazione.

La mancanza anche di uno solo dei suddetti requisiti comporta l'esclusione dalla graduatoria. Per la formulazione della graduatoria si terrà conto dei titoli previsti nella tabella (*all. 2*).

A parità di condizioni si terrà conto dell'anzianità di servizio.

La domanda dovrà essere redatta utilizzando l'apposito modello (*all. 3*) che costituisce autocertificazione resa ai sensi del DPR n. 445/2000 e corredata da apposita documentazione, atta a giustificare l'attribuzione dei predetti titoli e requisiti.

I titoli e i requisiti non opportunamente documentati secondo le modalità indicate, non verranno prese in considerazione.

Eventuali chiarimenti sulla documentazione presentata saranno richiesti agli interessati al fine di definire la graduatoria degli aventi diritto.



Ministero  
dei beni e delle  
attività culturali  
e del turismo

TOP

**Le istanze dovranno pervenire – pena esclusione, entro il termine ultimo delle ore 12.00 del giorno 08.11.2017 all' Ufficio del Direttore del Museo Nazionale Romano - Palazzo Altemps, Via Sant'Apollinare n. 8, Roma;**

Le domande dovranno essere presentate mediante agenzie di recapito, che rilasceranno alla consegna del plico il contrassegno con data e orario, che verrà controfirmato dal personale con incarico alla ricezione - ovvero a mezzo raccomandata del servizio postale entro il termine perentorio **del giorno 08.11.2017 alle ore 12.00** al seguente indirizzo:

**MUSEO NAZIONALE ROMANO, Palazzo Altemps, Via di Sant'Apollinare n. 8, 00186 Roma.**

Il candidato assegnatario dovrà far pervenire la propria accettazione entro giorni 15 dalla notifica della comunicazione di affidamento del servizio. In mancanza della stessa, si procederà ad assegnare il servizio al candidato che segue nella graduatoria.

Gli interessati potranno visitare l'alloggio a decorrere dal giorno successivo alla pubblicazione del Bando su RPV del MIBACT previo appuntamento con l'Ufficio Tecnico ai seguenti recapiti:

06.6848.5175/ – ore 9.00-12.00 ;

Presso l'Ufficio del Direttore dell'Istituto sarà costituita una Commissione, presieduta dal Direttore, che valuterà le domande e formulerà la graduatoria, dopo accurato controllo documentale. I lavori della Commissione si concluderanno entro 30 giorni dalla scadenza della presentazione delle domande.

I dati personali forniti dai candidati saranno trattati dall'Amministrazione nel rispetto delle vigenti disposizioni in materia di riservatezza.

Entro 30 giorni dall'assegnazione del servizio di casierato l'Amministrazione e il vincitore si impegnano a sottoscrivere il disciplinare.

Il presente bando e la domanda di partecipazione saranno pubblicati preventivamente sul sito: [www.beniculturali.it](http://www.beniculturali.it).

IL DIRETTORE DEL MNR  
dott.ssa Daniela Porro



Ministero  
dei beni e delle  
attività culturali  
e del turismo

risultato 2

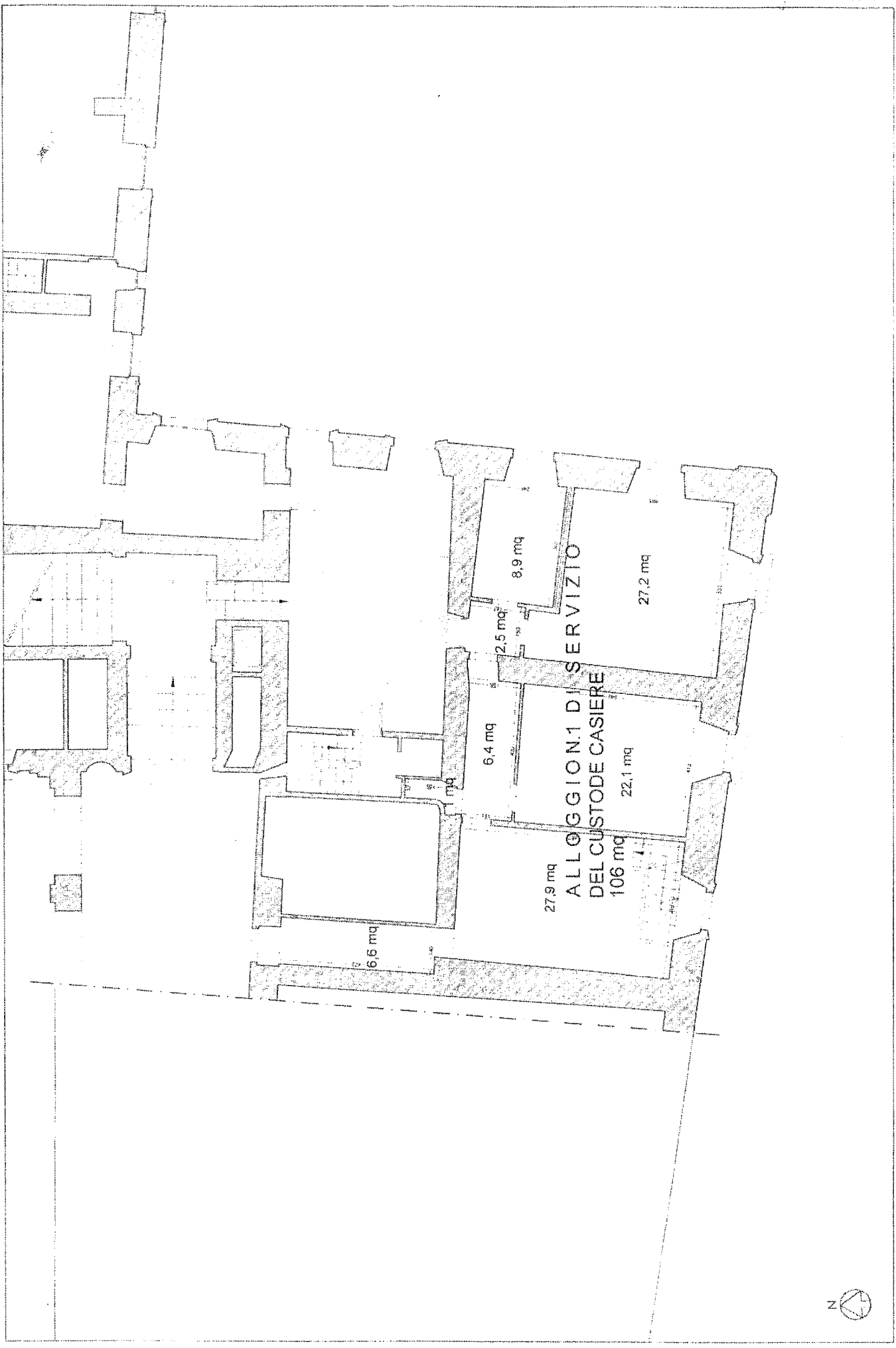

studio ardes srl - progettazione e restauro architettonico  
arch. gregorio sarti arch. emilio perrini

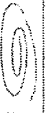

Realizzazione:

PIANO AMMEZZATO

SOPRINTENDENZA SPECIALE PER IL COLOSSEO E L'AREA ARCHEOLOGICA CENTRALE DI ROMA  
MUSEO NAZIONALE ROMANO - PALAZZO ALTEMPA



Ministero

dei beni e delle attività culturali e del turismo

MUSEO NAZIONALE ROMANO

C.F. 97902780580

TABELLA DEI TITOLI VALUTABILI PER LA FORMAZIONE DELLE GRADUATORIE DEGLI ASPIRANTI ALL'ASSEGNAZIONE DEL SERVIZIO DI CASIERATO E RELATIVI COEFFICIENTI DI VALUTAZIONE

**1. Anzianità di servizio**

a) Anzianità di servizio alle dipendenze della P.A. per ogni anno di servizio	PUNTI 1,00
b) Anzianità maturata nel MIBACT per ogni anno di servizio	PUNTI 1,00

\*i punteggi a) e b) sono cumulabili;

**2. Condizioni locative**

a) Sentenza esecutiva di sfratto tranne per morosità	PUNTI 6,00
b) Atto di citazione o diffida di sfratto tranne che per morosità	PUNTI 1,00
c) Pagamento di un canone di locazione annuo superiore, rispettivamente, alle sotto indicate percentuali di reddito complessivo del nucleo familiare dell'aspirante (risultante dalla dichiarazione dei redditi o dagli ultimi mod. CUD	
	1/5 PUNTI 2,00
	2/5 PUNTI 3,00
	3/5 PUNTI 4,00

\*i punteggi a) e b) c) del punto 2) non sono cumulabili;

**3. Condizioni economiche del nucleo familiare dell'aspirante risultanti dall'ultima dichiarazione dei redditi o dai mod. CUD dei componenti del nucleo familiare**

a) Per reddito complessivo fino a 20.000 euro	PUNTI 4,00
b) Per reddito complessivo da 20.000 a 25.000 euro	PUNTI 3,00
c) Per reddito complessivo da 25.000 a 35.000 euro	PUNTI 1,00

\*i punteggi a) e b) sono cumulabili;

**4. Composizione del nucleo familiare**

Per ogni componente del nucleo familiare, compreso il titolare	PUNTI 1,00
--	------------

N.B. ALLEGARE CERTIFICATO DI COMPOSIZIONE DEL NUCLEO FAMILIARE O DICHIARAZIONE SOSTITUTIVA



Ministero  
dei beni e delle  
attività culturali  
e del turismo

4. Componenti del nucleo familiare, come da stato di famiglia allegato pari a n.....

Il presente modello, dal sottoscritto/a debitamente compilato in ogni sua parte, costituisce auto-dichiarazione resa ai sensi del DPR N. 445/2000.  
Si allega copia del documento di identità in corso di validità.

Data.....

Firma

.....

Allegati n.....



Ministero  
dei beni e delle  
attività culturali  
e del turismo