



*Ministero dei beni e delle attività  
culturali e del turismo*

DIREZIONE GENERALE MUSEI

*A* tutti gli Istituti centrali e periferici del  
Ministero dei beni e delle attività culturali e  
del turismo  
LORO SEDI

MIBACT-DG-MU  
SEG\_DIR\_GEN  
0007877 04/08/2016  
Cl. 25.10.13/8

*Allegati...diversi...*

*Risposta al foglio del.....*

*Servizio..... N. ....*

OGGETTO: Pubblicazione bando di assegnazione alloggio per il servizio di custodia e casierato sito in  
Museo di Casa Martelli – Via Zanetti, 8 - FIRENZE.-

**CIRCOLARE N. 45/2016**

Con riferimento alla nota del Museo nazionale del Bargello prot. 1034 del 3 agosto 2016, pervenuta  
in pari data, si pubblica, unitamente alla documentazione alla stessa allegata, il bando in oggetto.-

Il Direttore generale  
(arch. Ugo SORAGNI)

LG





*Ministero dei beni e delle attività culturali e del turismo*

MUSEO NAZIONALE DEL BARGELLO

Prot. n. 1034..... Class. 25.10.13.....  
del 03/08/2016.....

Firenze,

**03 AGO 2016**

Al MiBACT

Direzione Generale dei Musei  
Via San Michele, 22  
00153 Roma

dg-mu@beniculturali.it

Oggetto: Bando per l'assegnazione del servizio di casierato presso Museo di Casa Martelli, via Zannetti n. 8 – 50123 FIRENZE.

VISTA la circolare n. 121 del 22/02/2006 del Ministero dei Beni e delle Attività Culturali, Dipartimento per la ricerca, l'innovazione e l'organizzazione, Direzione generale per gli affari generali, il bilancio, le risorse umane e la formazione – servizio II;

Vista la circolare n. 62 del 20/03/2007 del Ministero per i Beni e le Attività Culturali, Direzione generale per gli affari generali, le risorse umane e la formazione – Servizio I;

Vista la circolare del Ministero per i Beni e le Attività Culturali, Direzione generale per l'organizzazione, gli affari generali, l'innovazione, il bilancio ed il personale – Servizio I. n. 468 del 21/11/2011.

Il Museo Nazionale del Bargello intende assegnare il servizio di custodia e casierato presso la sede di Museo di Casa Martelli, via Zannetti 8, 50123 - Firenze.

Viste le disposizioni vigenti, il servizio di casierato, puntualmente specificato nell'acclusa scheda (all. 1), consisterà nell'impegno da parte del custode casiere di garantire, oltre al normale orario di lavoro in qualità di addetto alla sorveglianza e vigilanza, l'orario di servizio secondo il disciplinare tecnico sottoscritto fra le parti.

Per le predette prestazioni, al custode casiere, oltre alle competenze dovute per legge, sarà concesso l'uso gratuito di un alloggio sito a Firenze in via Zannetti n. 8, - composto di n. 4 vani + servizi e terrazza: 2 camere, cucina, soggiorno e servizi, come da planimetria allegata (all. 2).

L'alloggio sarà disponibile dal 1 gennaio 2017, fatte salve eventuali proroghe che potranno



Ministero  
dei beni e delle  
attività culturali  
e del turismo

MUSEO NAZIONALE DEL BARGELLO

Via del Proconsolo, 4 - 50122 Firenze

Tel. 055 2388606

E-mail: [mn-bar@beniculturali.it](mailto:mn-bar@beniculturali.it) Pec [mbac-mn-bar@mailcert.beniculturali.it](mailto:mbac-mn-bar@mailcert.beniculturali.it)

MIBACT-DG-MU

SEG\_DIR\_GEN

0007832 03/08/2016

Cl. 25.10.13/8

essere causate dalla necessità di completare eventuali lavori di manutenzione ordinario, e/o straordinaria del sito.

La durata dell'affidamento del servizio s'intende di anni cinque (5 anni), rinnovabile salvo disdetta di una delle due parti, secondo quanto stabilito dalla circolare n. 62/2007.

Requisiti di partecipazione:

- 1) **qualifica:** appartenenza all'area II – Vigilanza – del personale dipendente dal Ministero per i Beni e le Attività Culturali e del Turismo, a tempo indeterminato con prestazione lavorativa a tempo pieno;
- 2) **anzianità di servizio:** non inferiore a tre anni alla data di scadenza del termine stabilito nel presente bando per la presentazione della domanda;
- 3) **efficienza psicofisica:** idoneità al posto da ricoprire attestata dal medico competente dell'istituto di appartenenza, ai sensi della normativa vigente;
- 4) **affidabilità:** negli ultimi cinque anni non aver subito condanne penali, né avere in corso procedimenti penali, e neppure aver subito sanzioni disciplinari gravi;
- 5) il dipendente e gli altri componenti del nucleo familiare **non devono essere titolari** di alcun diritto di proprietà, usufrutto, etc. di alloggio ubicato nell'ambito territoriale del Comune e della Provincia nella quale è situato l'Istituto di ove andrà a prestare servizio;
- 6) **parere** favorevole del Capo d'Istituto di provenienza qualora il dipendente già rivesta analoga posizione di custode casiere.

La mancanza anche di uno solo dei suddetti requisiti comporta l'esclusione dalla graduatoria.

Per la formulazione della graduatoria si terrà conto dei titoli previsti nella relativa tabella (all. 3).

A parità di condizioni, si terrà conto dell'anzianità di servizio (a pari anzianità, verrà preso in considerazione il posto occupato nel ruolo di anzianità).

Le domande dovranno essere redatte utilizzando l'apposito modello (all. 4) che costituisce un'auto dichiarazione resa ai sensi del D.P.R. 28 dicembre 2000, n. 445 e dovranno essere corredate di apposita documentazione atta a giustificare il possesso dei predetti titoli e requisiti. I titoli e i requisiti non opportunamente documentati, secondo le modalità indicate, non verranno presi in considerazione.

Il presente bando ed il modello di domanda sono pubblicati nei siti internet del MiBACT nell'apposita sezione circolari della Rete Privata Virtuale/RPV.

**Le istanze dovranno essere indirizzate alla Segreteria del Museo Nazionale del Bargello – Via del Proconsole, 4 – 50122 Firenze e pervenire entro 30 giorni dalla data di pubblicazione del bando sulla pagina R.P.V. del MiBACT.**



Ministero  
dei beni e delle  
attività culturali  
e del turismo

MUSEO NAZIONALE DEL BARGELLO

Via del Proconsole, 4 - 50122 Firenze

Tel. 055 2388606

E-mail: [mn-bar@beniculturali.it](mailto:mn-bar@beniculturali.it) Pec [mbac-mn-bar@mailcert.beniculturali.it](mailto:mbac-mn-bar@mailcert.beniculturali.it)

Non saranno prese in considerazione le domande che per qualsiasi motivo perverranno oltre tale data. Le domande possono essere presentate per le vie postali o per corriere, in entrambi i casi con ricevuta di ritorno, o a mano previo appuntamento. In caso di presentazione a mano sarà rilasciata regolare ricevuta.

Gli interessati possono visitare l'alloggio a decorrere dal giorno in cui il bando verrà pubblicato sulla pagina R.P.V. del MiBACT, previo apposito appuntamento da concertare con il sig. Silvio Dotto chiamando il numero 055 2388602, oppure inviando una email a [silvio.dotto@beniculturali.it](mailto:silvio.dotto@beniculturali.it).

Scaduto il termine di presentazione delle domande, presso il Museo Nazionale del Bargello sarà costituita un'apposita Commissione, presieduta dal Direttore dell'Istituto, che si riunirà nei giorni immediatamente successivi alla scadenza del termine di presentazione delle domande per la valutazione delle dichiarazioni rese dai richiedenti e per la formazione della graduatoria, previo controllo documentale.

La Commissione esaminerà prioritariamente le domande pervenute dal personale interno all'Istituto. Qualora non si trovino adesioni, esaminerà di seguito rispettivamente le domande pervenute dagli Istituti situati nello stesso Comune, nella Provincia, nella Regione, in Regioni diverse.

Il Dirigente, tenuto conto del rapporto fiduciario che si instaura con il casierato, si riserva di effettuare una valutazione in merito all'idoneità allo svolgimento del servizio.

I lavori della Commissione dovranno concludersi entro il termine di gg. 30 dalla data di scadenza di presentazione delle domande.

Il candidato risultato assegnatario dovrà far pervenire la propria accettazione **entro gg. 15** dalla notifica della comunicazione di affidamento del servizio. In mancanza, si procederà ad assegnare il servizio al candidato che segue nella graduatoria.

I dati personali forniti dai candidati saranno trattati dall'Amministrazione nel rispetto delle disposizioni vigenti in materia di riservatezza.

Entro trenta giorni dall'assegnazione del servizio di casierato l'Amministrazione e il vincitore si impegnano a sottoscrivere il disciplinare.

Firenze, 3 agosto 2016

Il Direttore

Dot.ssa Paola D'AGOSTINO

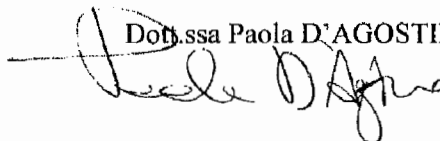

PD/av



Ministero  
dei beni e delle  
attività culturali  
e del turismo

MUSEO NAZIONALE DEL BARGELLO

Via del Proconsolo, 4 - 50122 Firenze

Tel. 055 2388606

E-mail: [mn-bar@beniculturali.it](mailto:mn-bar@beniculturali.it) Pcc [mbac-mn-bar@mailcert.beniculturali.it](mailto:mbac-mn-bar@mailcert.beniculturali.it)

**SCHEDA DA ALLEGARE AL BANDO CONCORSUALE PER L'ASSEGNAZIONE DEL SERVIZIO DI CASIERATO**

(All.1)

**INFORMAZIONI GENERALI**

ISTITUTO	INDIRIZZO APP.TO	METRATURA	N. VANI ALLOGGIO	SPAZI ESTERNI
MUSEO NAZIONALE DEL BARGELLO - MUSEO DI CASA MARTELLI	Via Zannetti n. 8	mq. 91,70	n. 4 vani + servizi	giardino: mq
	FIRENZE			terrazza/e: n. 25 mq.
	C.A.P. 50123			balcone/i: n.

**SPECIFICHE**

1. n. dei casierati attivi/da attivare presso il medesimo edificio oltre a quello in oggetto:

Uno casiere attivo		
--------------------	--	--

2. - sorveglianza notturna

Con presenza di vigilanza dell'Amministrazione		NO
Servizio esternalizzato		NO

3. - Altri edifici di pertinenza dell'Istituto facenti parte dell'area di sorveglianza di competenza del c.c.

edifici occupati solo	n.	Indirizzo/l	Distanza dall'app.to	Condizioni particolari
dal MIBACT				

Ministero per i Beni e le Attività Culturali

SOPRINTENDENZA SPECIALE PER IL PATRIMONIO STORICO ARCHEOLOGICO ETNOANTROPOLOGICO E PER IL POLO MUSEALE DELLA CITTÀ DI FIRENZE

PROGETTO  
MUSEO DI PALAZZO MARTELLI

LAVORI DI COMPLETAMENTO, RESTAURO DI ALCUNI LOCALI PER LA REALIZZAZIONE DEL SECONDO ALLOGGIO AD USI MUSEALI

PROGETTO DEFINITIVO

RESPONSABILE UNICO DEL PROCEDIMENTO PROGETTUALE E DIRETTORE DEI LAVORI	Arch. Mario Cesare Vallati
DIREZIONE OPERATIVA	Genca. Andrea Schiavelli
DIREZIONE DEL MUSEO PER IL POLO MUSEALE (FIRENZE)	Dott.ssa Marina BERTI

RELEVIO E RAPPRESENTAZIONE GRAFICA	Genca. Andrea Schiavelli
COLLABORATORE	

Progetto	TAV. 3
Scala 1:50	

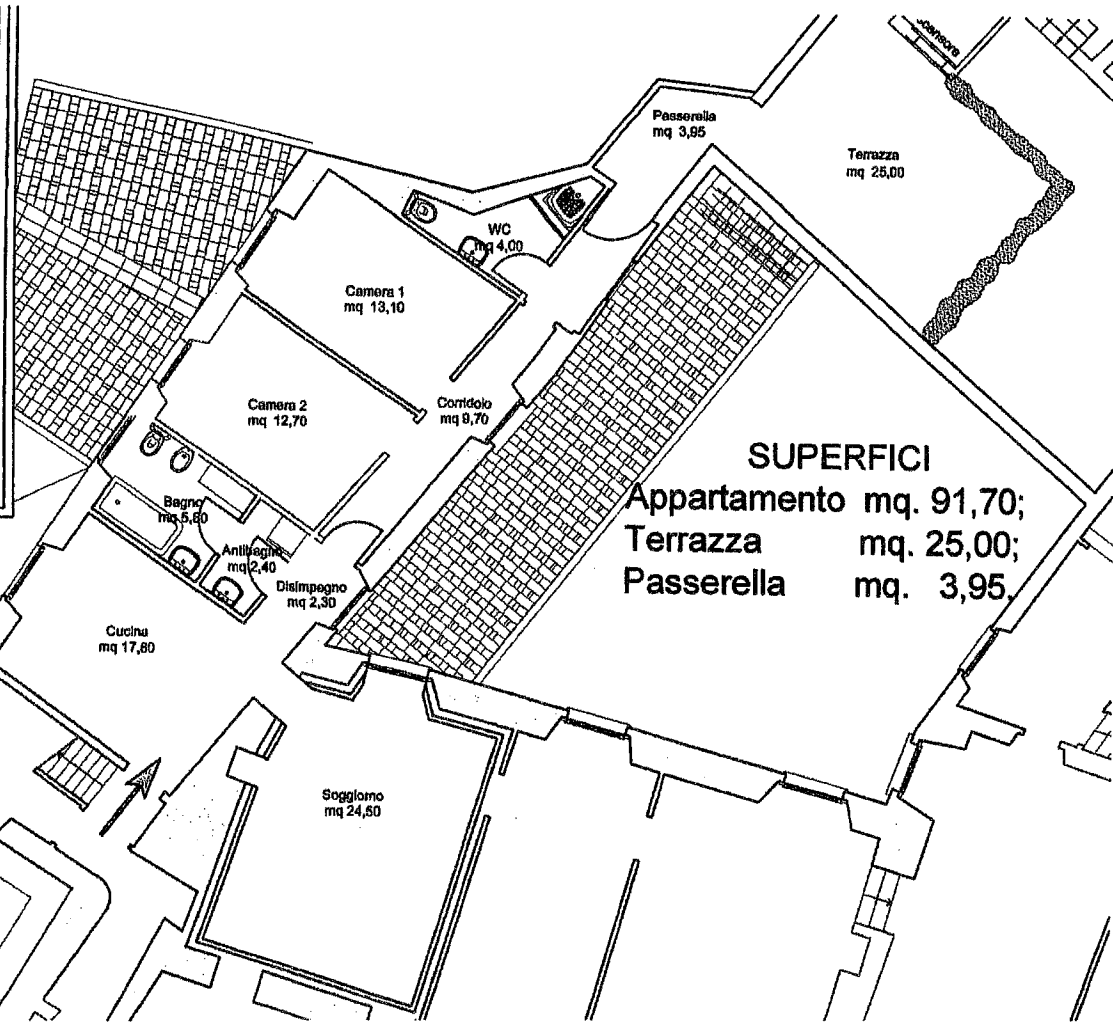

**SUPERFICI**  
Appartamento mq. 91,70;  
Terrazza mq. 25,00;  
Passerella mq. 3,95.

Ministero per i Beni e le Attività Culturali

SPERIMENTAZIONE SPECIALE PER IL MUSEO DI PALAZZO MARTELLI  
EDIFICIO MONUMENTALE E SPAZIO MUSEALE NELLA STRADA DI ROMA

MUSEO DI PALAZZO MARTELLI

LABORATORIO DI PROGETTO, RESTAURO DI ALCUNI LOCALI PER LA  
RIPROVAZIONE DEL SERVIZIO MUSEALE E LO SPORTELLO CATERING

PROGETTO DEFINITIVO

RESPONSABILE E INCARICO DEL PROCCEDIMENTO: ANS. JACOPO SPINZI VIGNA  
PROGETTISTA E DIRETTORE DEI LAVORI: GIANFRANCO PIRELLA  
INGEGNERE PERITALE: GIANFRANCO PIRELLA  
INGEGNERE PERITALE: GIANFRANCO PIRELLA  
INGEGNERE PERITALE: GIANFRANCO PIRELLA

LABORATORIO DI PROGETTO: GIANFRANCO PIRELLA  
COLLABORATORI: GIANFRANCO PIRELLA

INQUADRAMENTO  
Scala 1:100  
TAV. 1

MUSEO DI CASA MARTELLI

Secondo appartamento ad uso caseario

Piano Secondo

Inquadrimento

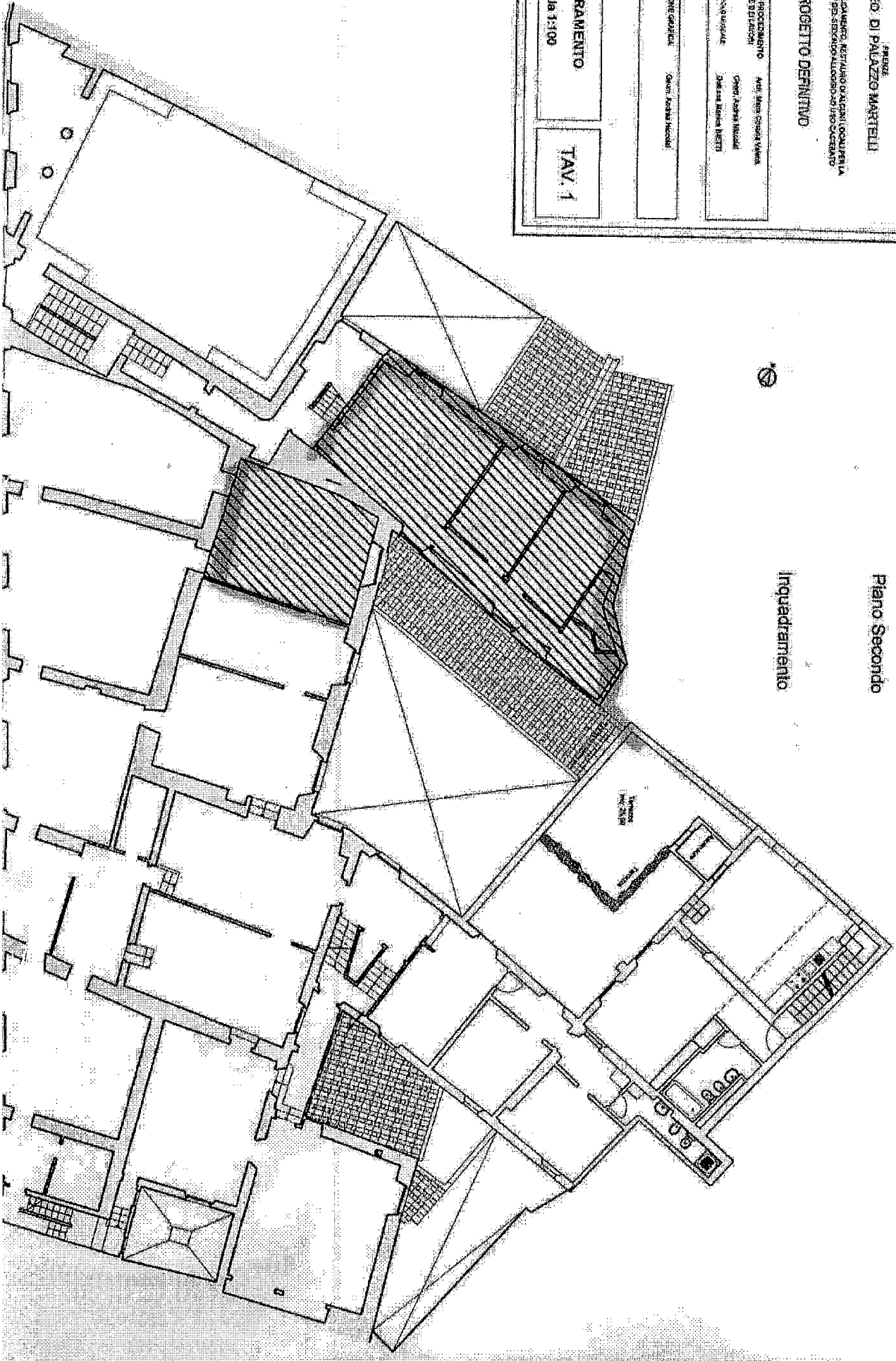

**TABELLA DEI TITOLI VALUTABILI PER LA FORMAZIONE DELLE  
GRADUATORIE DEGLI ASPIRANTI ALL'ASSEGNAZIONE DEL  
SERVIZIO DI CASIERATO E RELATIVI COEFFICIENTI DI  
VALUTAZIONE**

**1) Anzianità di servizio.**

<b>a.</b> Anzianità di servizio alle dipendenze della P.A. per ogni anno di servizio (compreso MiBACT)	punti 1,00
<b>b.</b> Anzianità maturata nel MiBACT per ogni anno di servizio	punti 1,00

**N.B.** I punteggi di cui alle lettere a), b) del punto 1 sono cumulabili; 6 mesi e 1 giorno di anzianità è considerata come un anno ai fini del computo della stessa.

**2) Condizioni locative.**

<b>a.</b> Sentenza esecutiva di sfratto tranne che per morosità	punti 6,00	
<b>b.</b> Atto di citazione o diffida di sfratto tranne che per morosità	punti 3,00	
<b>c.</b> Pagamento di un canone di locazione annuo superiore, rispettivamente, alle sotto indicate percentuali di reddito complessivo del nucleo familiare dell'aspirante (risultante dalla dichiarazione dei redditi o dagli ultimi mod. CUD)		
	<b>Caso 1:</b> 1/5      20%	punti 2,00
	<b>Caso 2:</b> 2/5      40%	punti 3,00
	<b>Caso 3:</b> 3/5      60%	punti 4,00
<b>d.</b> Residenza in località distante oltre 200 km dal Comune sede dell'Ufficio o del servizio	punti 2,00	

**N.B.** I punteggi di cui alle lettere a), b), c) e d) del punto 2) non possono essere cumulati.



**3) Condizioni economiche del nucleo familiare dell'aspirante risultanti dall'ultima dichiarazione dei redditi o dei modd. CUD dei componenti del nucleo familiare.**

a. per reddito complessivo fino a 20.000,00 euro	punti 4,00
b. per reddito complessivo da 20.000,00 euro a 25.000,00 euro	punti 3,00
c. per reddito complessivo fino da 25.000,00 euro a 35.000,00 euro	punti 1,00

**4) Composizione del nucleo familiare.**

Per ogni componente del nucleo familiare, compreso il titolare	punti 0,50
--	------------

E' necessario allegare alla documentazione, il certificato di composizione di nucleo familiare, o una dichiarazione sostitutiva di certificazione di composizione del nucleo familiare.

Al Direttore Dott.ssa Paola D'AGOSTINO  
Museo Nazionale del Bargello  
Via del Proconsolo, 4  
50122 – FIRENZE

Con riferimento al bando di assegnazione per il servizio di casierato presso il Museo di Casa Martelli, sito in Firenze, Via Zannetti 8, pubblicato sulla rete Intranet del Ministero in epigrafe citato, in data ....., con protocollo n....., il/la sottoscritto/a:

NOME.....

COGNOME.....

NATO/A A..... (Prov ..... ) IL.....

CODICE FISCALE .....

**presenta** domanda per l'assegnazione del servizio citato e del relativo alloggio, e **dichiara** di:

- a) appartenere ai ruoli del Ministero per i beni e le attività culturali con inquadramento in profilo professionale appartenente all'area II – vigilanza, con contratto a tempo indeterminato e prestazione lavorativa a tempo pieno;
- b) avere un'anzianità di servizio uguale/superiore ad anni 3 (tre);
- c) essere psico-fisicamente idoneo all'incarico da ricoprire, come da allegata certificazione rilasciata dal medico competente, Dott..... accreditato presso il proprio ufficio di appartenenza.....;
- d) non avere subito condanne penali negli ultimi cinque anni a far data da oggi e di non essere oggetto di procedimenti penali né di sanzioni disciplinari gravi;
- e) che il sottoscritto e gli altri componenti del nucleo familiare non sono titolari di proprietà immobiliare ad uso abitativo, né di usufrutti della medesima natura ubicati nell'ambito territoriale del Comune e/o della Provincia dell'Istituto presso il quale il sottoscritto chiede di prestare servizio;
- f) di avere il parere favorevole del Capo dell'Istituto nel caso in cui si trovi nella posizione di custode casiere.

**Dichiara**, inoltre, ai fini della formazione della graduatoria e per il calcolo dei relativi coefficienti di valutazione, di trovarsi nelle sotto specificate condizioni, come da allegato 3:

- 1) Anzianità di servizio (cumulativa di tutti gli anni prestati presso la P.A.): anni .....
- 2) Anzianità maturata nel MiBACT per ogni anno di servizio: anni .....
- 3) Di avere un'anzianità di servizio uguale /superiore ad anni tre;
- 4) Attuali condizioni locative .....
- 5) Reddito del proprio nucleo familiare, come da copie allegare delle dichiarazioni dei redditi e/o dei modelli CUD, pari a € .....
- 6) Componenti del nucleo familiare, come da stato di famiglia allegato o da autodichiarazione allegata pari a n. ....

Il presente modello, dal/dalla sottoscritto/a debitamente compilato in ogni sua parte, costituisce un'auto dichiarazione resa ex D.P.R. 28.12.00 n. 445 e s.m.i.

....., li.....

.....

Allegati alla domanda n. ....