



*Ministero dei beni e delle attività
culturali e del turismo*

DIREZIONE GENERALE MUSEI

A tutti gli Istituti centrali e periferici del
Ministero dei beni e delle attività culturali e
del turismo
LORO SEDI

MIBACT-DG-MU
SEG_DIR_GEN
0009939 10/10/2016
Cl. 25.10.13/3

Allegati.. diversi...

Risposta al foglio del.....

Servizio..... N.

OGGETTO: Pubblicazione bando di assegnazione alloggio per il servizio di custodia e casierato sito in
Abbazia di Santo Spirito al Morrone di Sulmona (L'Aquila).-

CIRCOLARE N. 65/2016

Con riferimento alla nota del Polo museale dell'Abruzzo prot. 1700 del 6 ottobre 2016, pervenuta
alla scrivente Direzione generale in data 7 ottobre successivo, si pubblica, unitamente alla documentazione
alla stessa allegata, il bando in oggetto.-

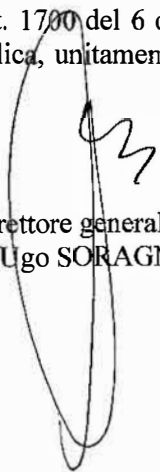
Il Direttore generale
(arch. Ugo SORAGNI)

LG





Ministero
dei Beni e delle Attività Culturali e del Turismo
DIREZIONE GENERALE MUSEI

POLO MUSEALE DELL'ABRUZZO

Lettera inviata solo tramite e-mail
SOSTITUISCE L'ORIGINALE ai
senza art. 43, comma 6 D.P.R. 445/2000
e art. 47, commi 1 e 2, D.Lgs.82/2005

Direzione Generale Musei
Dott. Ugo SORAGNI
dg-mu@beniculturali.it

prot. **4700/2015**

del **6.10.16**

OGGETTO: POLO MUSEALE DELL'ABRUZZO. Trasmissione bando per l'assegnazione del servizio di custodia e casierato Abbazia di Santo Spirito al Morrone di Sulmona (AQ). Richiesta di pubblicazione nella rete privata virtuale/RPV del MiBACT.

Questo Polo Museale ha emanato un bando per l'assegnazione di un servizio di custodia e casierato da istituirsi l'Abbazia S. Spirito al Morrone sita in via Badia n. 28, del Comune di Sulmona (Prov. L'Aquila) con termine di scadenza di presentazione delle domande previsto per il 11.11.2016.

Il bando è aperto al personale appartenente alla II area - vigilanza del MiBACT, a tempo indeterminato con prestazione lavorativa a tempo pieno.

Si inoltra, pertanto, a codesta Direzione Generale, all'indirizzo di posta elettronica istituzionale (dg-mu@beniculturali.it) la documentazione in formato PDF relativa al bando in oggetto ed a n. 4 allegati che ne costituiscono parte integrante.

Si chiede cortesemente la massima divulgazione a livello nazionale del bando in argomento nell'apposita sezione circolari della rete privata virtuale/RPV del MiBACT.

Si ringrazia per la collaborazione e si porgono i migliori saluti



Il Direttore del Polo Museale dell'Abruzzo
Dott.ssa Lucia Arbace

MIBACT-DG-MU
SEG_DIR_GEN
0009929 10/10/2016
Cl. 25.10.13/3



Ministero dei Beni e delle Attività Culturali e del Turismo

DIREZIONE GENERALE MUSEI

POLO MUSEALE DELL'ABRUZZO

**BANDO PER L'ASSEGNAZIONE SERVIZIO DI CASIERATO PRESSO
L'ABBAZIA DI SANTO SPIRITO AL MORRONE DI SULMONA (AQ)**

Il Polo Museale dell'Abruzzo deve assegnare il servizio di custodia e casierato dell'Abbazia di Santo Spirito al Morrone di Sulmona. Il servizio di casierato, puntualmente specificato nell'acclusa scheda (all. 1), consisterà, viste le disposizioni vigenti, nell'impegno da parte del custode casiere a garantire (oltre al normale orario di lavoro), in qualità di addetto alla sorveglianza e vigilanza, l'orario di servizio secondo il disciplinare tecnico sottoscritto fra le parti.

Per le predette prestazioni, al custode casiere, oltre alle competenze dovute per legge, sarà concesso l'uso (gratuito salvo il pagamento delle utenze: luce e telefono, come da normativa vigente) di un alloggio sito in Sulmona, Via Badia n. 28 composto di 2 vani: ingresso, soggiorno cucina, 1 camera e bagno entrata da androne di ingresso dell'Abbazia al piano I, come da planimetria allegata (all.2).

La durata dell'affidamento del servizio s'intende di anni cinque, rinnovabile salvo disdetta di una delle due parti.

Requisiti di partecipazione:

- 1) **Qualifica:** appartenenza alla seconda area - Vigilanza - personale del Ministero dei Beni e delle Attività Culturali e del Turismo a tempo indeterminato con prestazione lavorativa a tempo pieno;
- 2) **anzianità di servizio:** non inferiore a tre anni;
- 3) **efficienza psicofisica:** idoneità al posto da ricoprire attestata dal medico competente dell'Istituto di appartenenza, ai sensi della normativa vigente;
- 4) **affidabilità:** non aver subito condanne penali negli ultimi cinque anni o avere in corso procedimenti penali né sanzioni disciplinari gravi;
- 5) **il dipendente e gli altri componenti del nucleo familiare non devono essere titolari di alcun diritto di proprietà, usufrutto, etc. di alloggio ubicato nell'ambito territoriale del Comune e della Provincia nella quale è situato l'Istituto ove andrà a prestare servizio;**
- 6) **parere favorevole del Capo dell'Istituto di provenienza qualora il dipendente già rivesta analogo posizione di custode casiere.**

La mancanza anche di uno solo dei suddetti requisiti comporta l'esclusione dalla graduatoria.

Per la formulazione della graduatoria si terrà conto dei titoli previsti nella relativa tabella (all.3):

A parità di condizioni, si terrà conto dell'anzianità di servizio (a pari anzianità, verrà preso in considerazione il posto occupato nel ruolo di anzianità).

Le domande dovranno essere redatte utilizzando l'apposito modello allegato (All.4) che costituisce un'auto-dichiarazione resa ai sensi del D.F.R. 28 dicembre 2000, n. 445 e corredata da apposita documentazione, atta a giustificare l'attribuzione dei predetti titoli e requisiti.

Per le istanze corredate di dichiarazione sostitutiva, l'amministrazione si riserva di accertare l'effettivo possesso dei requisiti dichiarati. I titoli e i requisiti



opportunamente documentati, secondo le modalità sopra indicate, non verranno presi in considerazione.

Le istanze dovranno pervenire entro il giorno 11 novembre 2016 al Polo Museale dell'Abruzzo in (66100) Chieti, Villa Frigerj - Via G. Costanzi, 2. Non saranno prese in considerazione le domande che per qualsiasi motivo perverranno oltre tale data.

Le domande possono essere presentate per la via postale a mezzo raccomandata, o per corriere con ricevuta di ritorno, o a mezzo PEC pm-abr@beniculturali.it, o a mano presso la segreteria del Polo Museale dell'Abruzzo (in caso di presentazione a mano sarà rilasciata regolare ricevuta) entro le ore 12,00 del giorno sopraindicato.

Il plico contenente la domanda dovrà riportare la seguente dicitura "Contiene domanda per partecipare al bando di custode casiers a Sulmona".

Il candidato risultato assegnatario dovrà far pervenire la propria accettazione entro gg. 30 dalla notifica della comunicazione di affidamento del servizio. In mancanza, si procederà ad assegnare il servizio al candidato che segue nella graduatoria.

Gli interessati possono visitare l'alloggio a decorrere dal 10 ottobre 2016, previo apposito appuntamento concordato con l'Ufficio amministrativo di Sulmona (tel. 0864 32849).

Presso Polo Museale dell'Abruzzo, sarà costituita un'apposita Commissione, presieduta dal Direttore dell'Istituto, che si riunirà nei giorni immediatamente successivi alla scadenza del termine di presentazione delle domande per la valutazione delle dichiarazioni rese dai richiedenti e per la formazione della graduatoria, previo controllo documentale.

I lavori della Commissione dovranno concludersi entro il termine di gg. 30 dalla data di scadenza di presentazione della domanda.

La commissione, appositamente costituita, valuterà le istanze degli interessati formulando una graduatoria sulla base dei requisiti sopra elencati.

I dati personali forniti dai candidati saranno trattati dall'Amministrazione nel rispetto delle disposizioni vigenti in materia di riservatezza.

Entro trenta giorni dall'assegnazione del servizio di casierato l'Amministrazione ed il vincitore si impegnano a sottoscrivere il disciplinare.

Il presente bando, completo di tutti gli allegati, inoltrato alla Direzione Generale Musei, verrà pubblicato nell'apposita sezione circolari della rete privata virtuale/RPV del Ministero dei Beni e delle Attività Culturali e del Turismo al seguente indirizzo: www.rpv.beniculturali.it.

Chieti, li 6.10.2016



Il Direttore del Polo Museale
Dott.ssa Lucia Arbace

X

SCHEDA DA ALLEGARE AL BANDO CONCORSUALE PER L'ASSEGNAZIONE DEL SERVIZIO DI CASIERATO

All. 1

INFORMAZIONI GENERALI

ISTITUTO	INDIRIZZO APP.TO	METRATURA	N. VANI ALLOGGIO	SPAZI ESTERNI
Polo Museale di Chieti	Via Badia Città Sulmona C.A.P. 67039	89,52 mq	2 + servizi	Giardino: mq // Terrazza: n. // mq // Balcone: n. //

SPECIFICHE

1. - n. del caslerati attivi/da attivare presso il medesimo edificio oltre quello in oggetto:

1: nessuno	2: //	3: //	4: //
------------	-------	-------	-------

2. - sorveglianza notturna

Con personale di vigilanza dell'Amministrazione		NO	
Servizio esternalizzato		NO	Società

3. Altri edifici di pertinenza dell'Istituto facenti parte dell'area di sorveglianza di competenza del c.c.

Edifici occupati solo	n.	Indirizzo/i	Distanza dall'app.to	Condizioni particolari
Dal Mibao		//		
Anche da altre amministrazioni private		//		



AII. 2

Ingresso Parco
della Majella

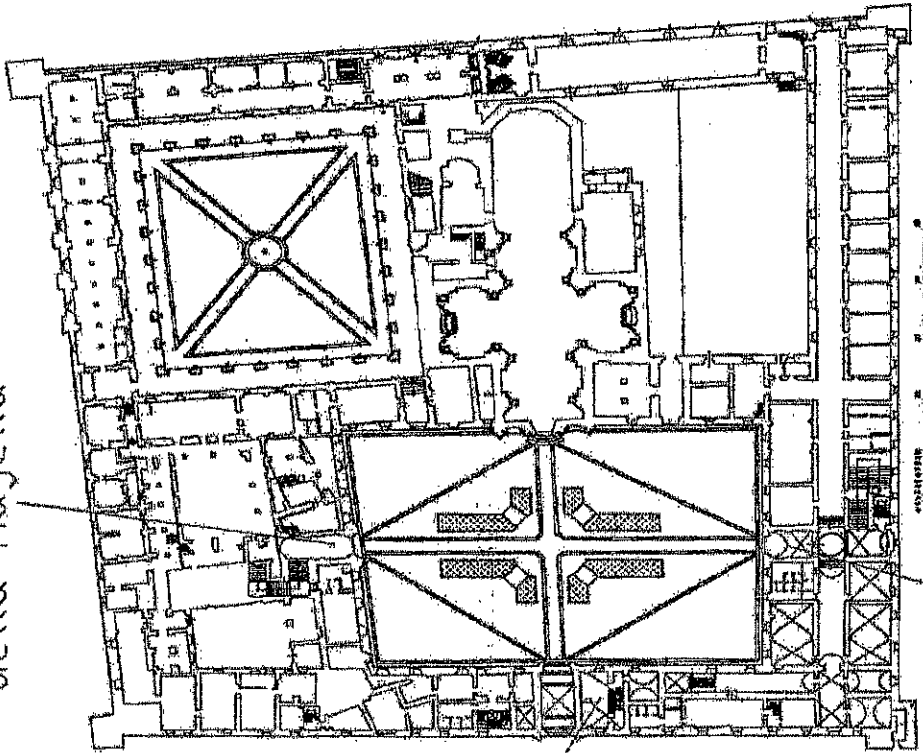

Alloggio custode

Ingresso Uffici
B.S.A.E. e B.A.P.



[Handwritten signature]

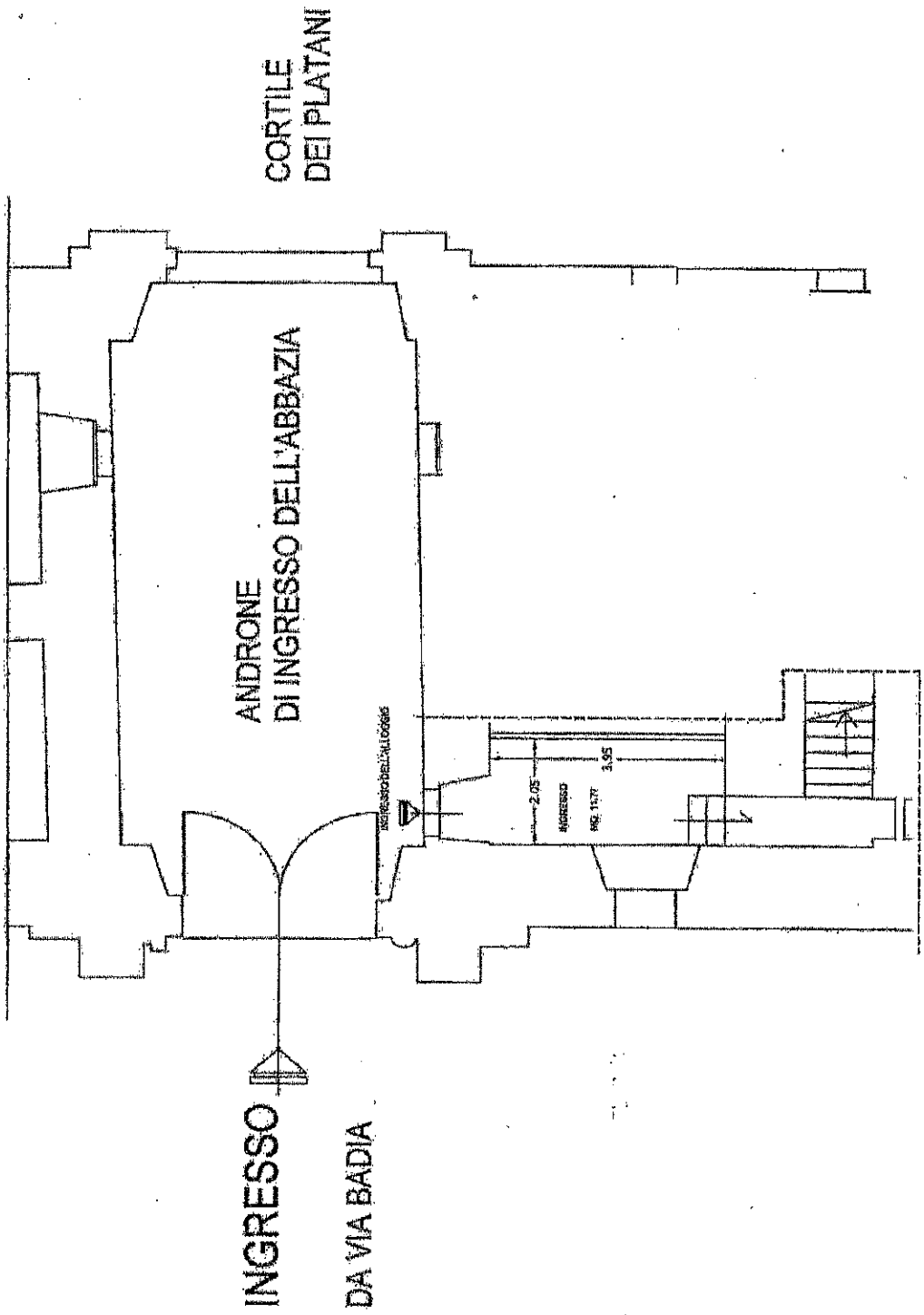

Handwritten signature or initials.

ALLOGGIO CUSTODE

TOTALE MQ. 89,52

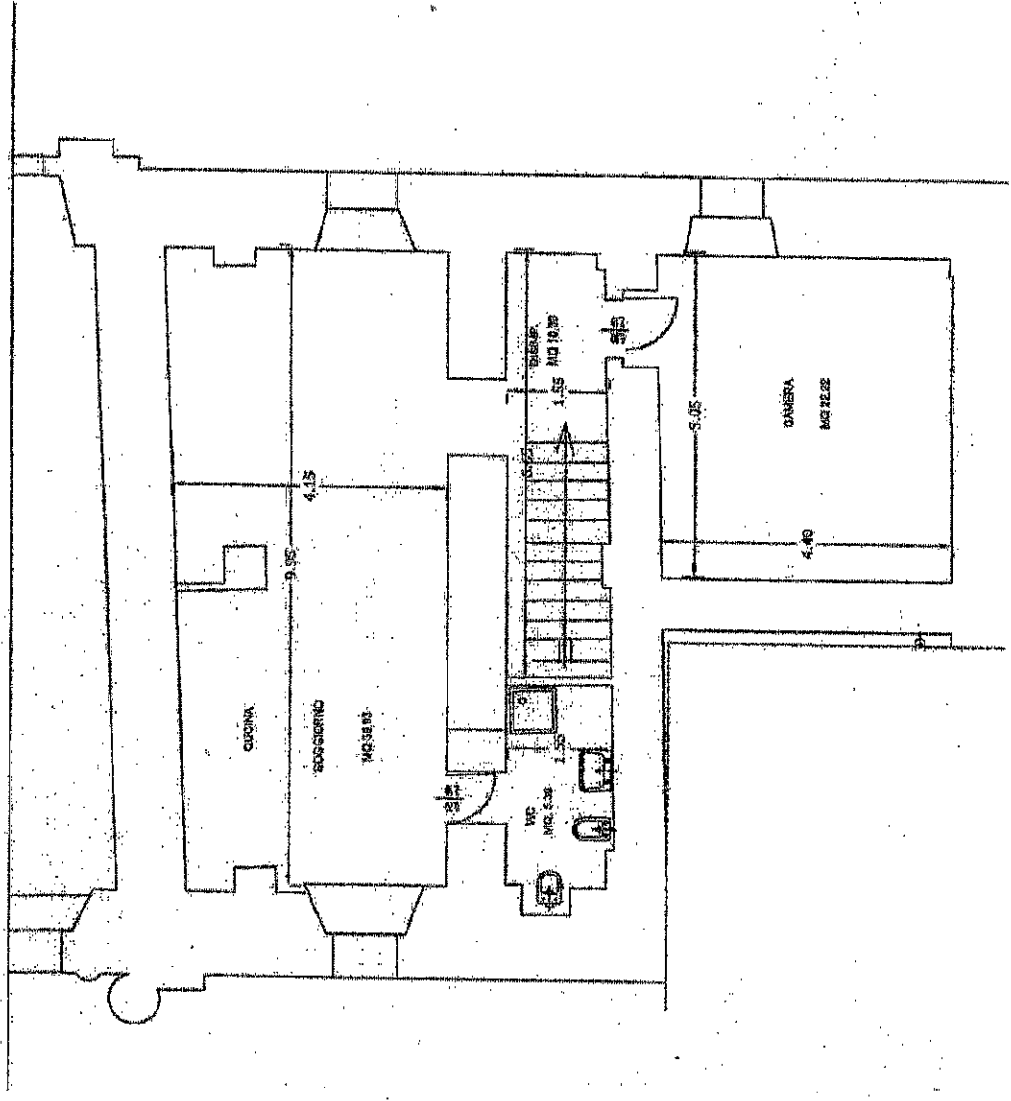

AL3

TABELLA DEI TITOLI VALUTABILI PER LA FORMAZIONE DELLE GRADUATORIE DEGLI ASPIRANTI ALL'ASSEGNAZIONE DEL SERVIZIO DI CASIERATO E RELATIVI COEFFICIENTI DI VALUTAZIONE:

1) Anzianità di servizio.

- | | |
|---|------------|
| a. Anzianità di servizio alle dipendenze della P.A. per ogni anno di servizio (compreso MBAC) | punti 1,00 |
| b. Anzianità maturata nel MBAC per ogni anno di servizio | punti 1,00 |

N.B. I punteggi di cui alle lettere a), b) del punto 1 sono cumulabili

2) Condizioni locative.

- | | |
|---|------------|
| a. Sentenza esecutiva di sfratto tranne che per morosità | punti 6,00 |
| b. Atto di citazione o diffida di sfratto tranne che per morosità | punti 3,00 |
| c. Pagamento di un canone di locazione annuo superiore, rispettivamente, alle sottoindicate percentuali di reddito complessivo del nucleo familiare dell'aspirante (risultante dalla dichiarazione dei redditi o dai mod. CUD dell'anno 2014) | |
| -1/5 | punti 2,00 |
| -2/5 | punti 3,00 |
| -3/5 | punti 4,00 |
| d. Residenza in località distante oltre 200 Km dal Comune sede dell'Ufficio o del servizio | punti 2,00 |

N.B. I punteggi di cui alle lettere a), b), c) e d) del punto 2) non possono essere cumulati.

3) Condizioni economiche del nucleo familiare dell'aspirante risultanti dall'ultima dichiarazione dei redditi o del mod. CUD dei componenti del nucleo familiare.

- | | |
|--|------------|
| a. per reddito complessivo fino a 20.000,00 euro | punti 4,00 |
| b. per reddito complessivo da 20.000,00 euro a 25.000,00 euro | punti 3,00 |
| c. per reddito complessivo fino da 25.000,00 euro a 35.000,00 euro | punti 1,00 |

4) Composizione del nucleo familiare.

- | | |
|--|------------|
| Per ogni componente del nucleo familiare, compreso il titolare | punti 0,50 |
|--|------------|

N.B. allegare certificato di composizione di nucleo familiare o dichiarazione sostitutiva di certificazione di composizione del nucleo familiare.



Con riferimento al bando di assegnazione per il servizio di casierato, pubblicato sulla rete Intranet del Ministero dei Beni e delle Attività Culturali e del Turismo, in data con protocollo n., il/la sottoscritto/a

(nome) (cognome) nato/a a (prov.), il presenta domanda per l'assegnazione del servizio citato e dell'alloggio e dichiara:

- a) Di appartenere ai ruoli del Ministero dei Beni e le Attività Culturali e del Turismo, con inquadramento in profilo professionale appartenente alla seconda area - Vigilanza - con contratto a tempo indeterminato e prestazione lavorativa a tempo pieno;
- b) Di avere un'anzianità di servizio uguale/superiore ad anni 3 (tre);
- c) Di avere i requisiti psico-fisici idonei all'incarico da ricoprire, come da allegata certificazione rilasciata dal medico competente, dott., accreditato presso il proprio ufficio di appartenenza, certificazione che esclude patologie gravi e permanenti che impediscano o compromettano gravemente lo svolgimento della regolare e affidabile attività di casierato;
- d) Di non aver subito condanne penali negli ultimi cinque anni a far data da oggi e di non essere oggetto di procedimenti penali né di sanzioni disciplinari gravi;
- e) Che il sottoscritto e gli altri componenti del nucleo familiare non sono titolari di proprietà immobiliari ad uso abitativo, né di usufrutti della medesima natura, ubicati nell'ambito territoriale del comune e/o della provincia di Chieti;
- f) Di non trovarsi attualmente nella posizione di custode casiere (o, nel caso in cui si trovi già nella posizione di custode casiere, di avere ottenuto l'allegato parere favorevole del capo dell'istituto presso il quale presta attualmente servizio).

Dichiara inoltre, ai fini della formazione della graduatoria, e per il calcolo dei relativi coefficienti di valutazione, di trovarsi nelle condizioni sotto specificate:

- 1) Anzianità di servizio: anni.....;
- 2) Attuali condizioni locative.....;
- 3) Reddito del proprio nucleo familiare, come da copie allegato delle dichiarazioni dei redditi e/o modelli CUD, pari ad euro.....;
- 4) Componenti del nucleo familiare, pari a n.....;

La presente dichiarazione, dal/dalla sottoscritto/a compilata in ogni sua parte, costituisce un'auto certificazione resa ai sensi del D.P.R. 28.12.2000, n. 445.

Data.....

Firma

.....

Allegati n.



[Handwritten signature]