



*Ministero dei beni e delle attività
culturali e del turismo*

DIREZIONE GENERALE MUSEI

A tutti gli Istituti centrali e periferici del
Ministero dei beni e delle attività culturali e
del turismo
LORO SEDI

Allegati...1...

Risposta al foglio del.....

Servizi..... N.

CIRCOLARE N. 46/2019

OGGETTO: Pubblicazione bando di assegnazione alloggio per il servizio di custodia e casierato presso la sede del Museo Nazionale di Ravenna – Via San Vitale, 17 – Ravenna.-

Con riferimento alla nota del Polo Museale dell'Emilia Romagna prot. 4991 dell'8 novembre 2019 si pubblica, unitamente alla documentazione alla stessa allegata, il bando in oggetto.-

Il Direttore generale
Dott. Antonio Lampis

MB





Ministero dei Beni e delle Attività Culturali
POLO MUSEALE DELL'EMILIA ROMAGNA

POLO MUSEALE EMILIA ROMAGNA	
BOLOGNA	
Prot. N.	4989
Cl. es.	25.13.13/1
Di	8/11/2019

BANDO PER L'ASSEGNAZIONE DI UN SERVIZIO DI CASIERATO PRESSO IL MUSEO NAZIONALE DI RAVENNA

Il Polo Museale dell'Emilia Romagna deve assegnare un servizio di custodia e casierato del Museo Nazionale di Ravenna. Il servizio di casierato, puntualmente specificato nella acclusa scheda (**all.1**) consisterà, viste le disposizioni vigenti, nell'impegno da parte del custode casiere a garantire (oltre al normale orario di lavoro), in qualità di addetto alla sorveglianza e vigilanza, l'orario di servizio secondo il disciplinare tecnico sottoscritto fra le parti. Per le predette prestazioni, al custode casiere, oltre alle competenze dovute per legge, sarà concesso l'uso gratuito (salvo il pagamento delle utenze: luce e telefono, come da normativa vigente) del seguente alloggio:

- un alloggio sito in Ravenna, Largo Giustiniano, n.2, al piano primo – composto da: n. 1 camera da letto, n. 1 soggiorno, n. 1 cucina, n. 1 bagno, n. 1 disimpegno, per un totale di mq. 61,60– come da acclusa planimetria (**all.2**)

La durata dell'affidamento del servizio si intende di anni cinque, rinnovabile salvo disdetta di una delle due parti.

Requisiti di partecipazione:

1. Qualifica: appartenenza alla seconda area – Vigilanza – personale del Ministero dei Beni e delle Attività Culturali e del Turismo a tempo indeterminato con prestazione lavorativa a tempo pieno;
2. Anzianità di servizio: non inferiore a tre anni;
3. Efficienza psicofisica: idoneità al posto da ricoprire attestata dal medico competente dell'istituto di appartenenza, ai sensi della normativa vigente;
4. Affidabilità: non aver subito condanne penali negli ultimi cinque anni o avere in corso procedimenti penali né sanzioni disciplinari gravi;
5. Il dipendente e gli altri componenti del nucleo familiare non devono essere titolari di alcun diritto di proprietà, usufrutto, etc, di alloggio ubicato nell'ambito territoriale del Comune e della Provincia nella quale è situato l'Istituto ove andrà a prestare servizio;
6. Parere favorevole del Capo dell'Istituto di provenienza, qualora il dipendente già rivesta analoga posizione di custode casiere.

La mancanza di uno solo dei suddetti requisiti comporta l'esclusione della graduatoria. Per la formulazione della graduatoria si terrà conto dei titoli previsti nella relativa tabella (**all.3**). A parità di condizioni, si terrà conto dell'anzianità di servizio (a pari anzianità, verrà preso in considerazione il posto occupato nel ruolo di anzianità).



Polo Museale
Emilia Romagna

Le domande dovranno essere redatte utilizzando l'apposito modello (all.4) che costituisce un'autodichiarazione, resa ai sensi del DPR 28 dicembre 2000 n.445, e corredate da apposita documentazione, atta a giustificare l'attribuzione dei predetti titoli e requisiti.

Per le istanze corredate di dichiarazioni sostitutive, l'Amministrazione si riserva di accertare l'effettivo possesso dei requisiti dichiarati. I titoli e i requisiti non opportunamente documentati, secondo le modalità sopra indicate non verranno presi in considerazione.

Le istanze dovranno pervenire entro il giorno 16 dicembre 2019 al Polo Museale dell'Emilia Romagna in via Belle Arti, 56 – 40126 Bologna. Non saranno prese in considerazione le domande che per qualsiasi motivo perverranno oltre tale data.

Le domande possono essere presentate per la via postale a mezzo raccomandata, o per corriere con ricevuta di ritorno, o a mezzo PEC mbac-pm-ero@mailcert.beniculturali.it, o a mano, presso la segreteria del Polo Museale dell'Emilia Romagna (in caso di presentazione a mano sarà rilasciata regolare ricevuta) entro le ore 12,00 del giorno sopraindicato.

Il plico contenente la domanda dovrà riportare la seguente dicitura "Contiene domanda per partecipare al bando di custode casiere a Ravenna".

Il candidato assegnatario dovrà far pervenire la propria accettazione entro gg.10 dalla notifica della comunicazione di affidamento del servizio. In mancanza, si procederà ad assegnare il servizio al candidato che segue nella graduatoria.

Gli interessati possono visitare l'alloggio a decorrere dal 18 novembre 2019, previo apposito appuntamento concordato con gli uffici del Polo Museale dell'Emilia Romagna – sede di Ravenna – Museo Nazionale – Via S.Vitale 17 – tel. 0544/543724 – 0544/543725.

Presso il Polo Museale dell'Emilia Romagna sarà costituita un'apposita Commissione, presieduta dal Direttore dell'Istituto, che si riunirà nei giorni immediatamente successivi alla scadenza del termine di presentazione delle domande per la valutazione delle dichiarazioni rese dai richiedenti e per la formazione della graduatoria, previo controllo documentale.

I lavori della Commissione dovranno concludersi entro il termine di gg.20 dalla data di scadenza di presentazione delle domande.

La Commissione, appositamente costituita, valuterà le istanze degli interessati formulando una graduatoria sulla base dei requisiti sopra elencati.

I dati personali forniti dai candidati saranno trattati dall'Amministrazione nel rispetto delle disposizioni vigenti in materia di riservatezza.

Entro trenta giorni dall'assegnazione del servizio di casierato l'Amministrazione ed il vincitore si impegnano a sottoscrivere il disciplinare.

Il presente bando, completo di tutti gli allegati, inoltrato alla Direzione Generale Musei, verrà pubblicato nell'apposita sezione circolari della rete privata virtuale/RPV del Ministero dei Beni e delle Attività Culturali e del Turismo al seguente indirizzo: www.rpv.beniculturali.it

Bologna, 7.11.2019

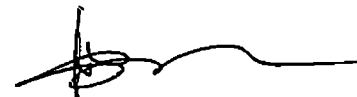

Il Direttore del Polo Museale
dell'Emilia Romagna
Dott. Mario Scalini



SCHEDA ALLEGATA AL BANDO CONCORSUALE PER L'ASSEGNAZIONE DI SERVIZIO DI CASIERATO

INFORMAZIONI GENERALI

ISTITUTO	INDIRIZZO APPARTAMENTO	METRATURA	NUMERO VANI ALLOGGIO	SPAZI ESTERNI
Museo Nazionale di Ravenna	Largo Giustiniano, 2 – Ravenna	MQ. 61,60	Tre (3) + Servizi

SPECIFICHE

1. Numero dei casierati attivi/da attivare presso il medesimo edificio oltre a quello in oggetto:

uno

2. Sorveglianza notturna:

Con personale di vigilanza dell'Amministrazione	AFFIDATA AL CUSTODE CASIERE
Servizio esternalizzato	In caso di un solo casiere a settimane alterne

3. Altri edifici di pertinenza dell'Istituto facenti parte dell'area di sorveglianza di competenza del custode casiere:

Edifici occupati solo	n.	Indirizzo/i	Distanza dall'appartamento	Condizioni particolari
Dal Mibact	0			
Da altre amministrazioni e da privati	0			

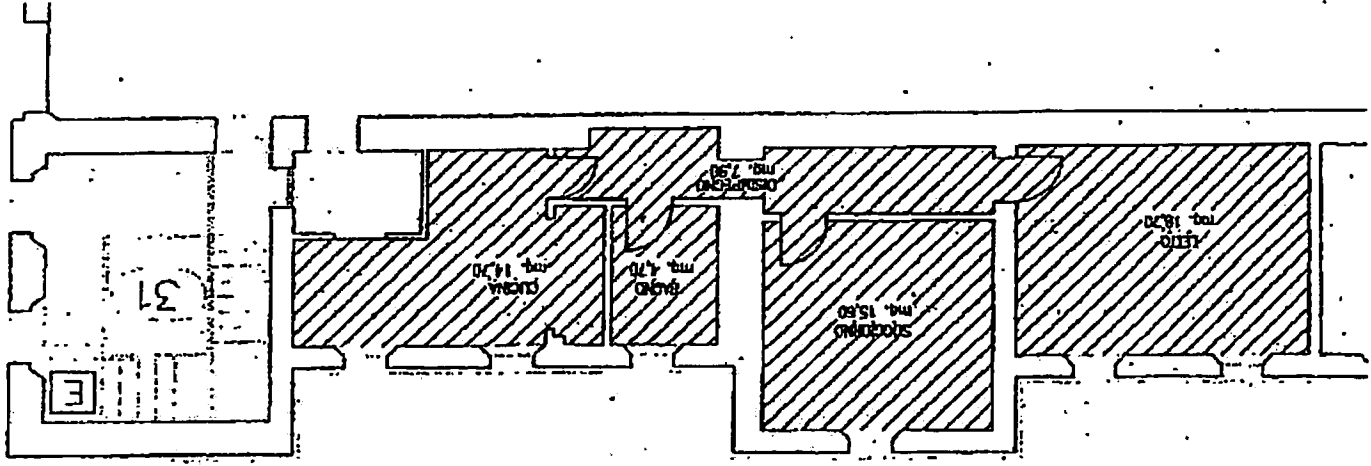

APARTAMENTO CUSTODE
 MQ. 61,60

Allegato 2: APPARTAMENTO 1

All. 4

Al Direttore del Polo Museale dell'Emilia Romagna
Via delle Belle Arti, 56
40126 BOLOGNA

Oggetto: assegnazione del casierato presso Museo Nazionale di Ravenna sito in largo Giustiniano , 2 - RAVENNA

Domanda di partecipazione

Con riferimento al bando di assegnazione per il servizio di casierato, pubblicato sulla rete *Intranet* del Ministero in epigrafe citato, in data....., con protocollo n., il/la sottoscritto/a:

NOME:

COGNOME:

NATO/A a: (prov:) il/...../.....

presenta domanda per l'assegnazione del servizio citato, e del relativo alloggio e dichiara:

- a) di appartenere ai ruoli del Ministero dei Beni e delle Attività Culturali e del Turismo con inquadramento in profilo professionale appartenente all'area II[^] - Vigilanza -, con contratto a tempo indeterminato e prestazione lavorativa a tempo pieno;
- b) di avere un'anzianità di servizio uguale/superiore ad anni 3 (tre);
- c) di essere psico-fisicamente idoneo all'incarico da ricoprire, come da allegata certificazione rilasciata dal medico competente, dott....., accreditato presso il proprio ufficio di appartenenza..... (certificazione che esclude patologie gravi e permanenti che impediscano o compromettano gravemente lo svolgimento della regolare e affidabile attività di casierato);
- d) di non aver subito condanne penali negli ultimi cinque anni a far data da oggi e di non essere oggetto di procedimenti penali né di sanzioni disciplinari gravi;
- e) che il sottoscritto e gli altri componenti del nucleo familiare non sono titolari di proprietà immobiliari ad uso abitativo, né di usufrutti della medesima natura ubicati nell'ambito territoriale del Comune e/o della Provincia dell'Istituto presso il quale chiede di prestare servizio;
- f) di non trovarsi attualmente nella posizione di custode casiere (o, nel caso in cui si trovi già nella posizione di custode casiere, di aver ottenuto l'allegato parere favorevole del Capo dell'Istituto presso il quale presta attualmente servizio).

Dichiara inoltre, ai fini della formazione della graduatoria, e per il calcolo dei relativi coefficienti di valutazione, di trovarsi nella sotto specificate condizioni:

1. Anzianità di servizio (cumulativa di tutti gli anni prestati presso la Pubblica Amministrazione, compreso MiBACT) anni:
2. Attuali condizioni locative (come da documentazione allegata):
3. Reddito del proprio nucleo familiare, come da copie allegate delle dichiarazioni dei redditi e/o modelli CUD, pari a Euro:
4. Componenti del proprio nucleo familiare, come da stato di famiglia allegato rilasciato in data/...../.....(o da autodichiarazione allegata) pari a n.....

Il presente modello, dal/dalla sottoscritto/a debitamente compilato in ogni sua parte, costituisce un'autodichiarazione resa ai sensi del D.P.R. 28.12.00 n. 445.

(Luogo)....., (data) lì

Firma

.....

Allegati n

TABELLA DEI TITOLI VALUTABILI PER LA FORMAZIONE DELLE GRADUATORIE DEGLI ASPIRANTI ALL'ASSEGNAZIONE DEL SERVIZIO DI CASIERATO E RELATIVI COEFFICIENTI DI VALUTAZIONE:

1) Anzianità di servizio.

- | | |
|---|------------|
| a. Anzianità di servizio alle dipendenze della P.A.
per ogni anno di servizio (<i>compreso M.B.A.C.</i>) | punti 1,00 |
| b. Anzianità maturata nel M.B.A.C.T., per ogni anno di servizio | punti 1,00 |

N.B. I punteggi di cui alle lettere a), b) del punto 1) sono cumulabili

2) Condizioni locative.

- | | |
|--|------------|
| a. Sentenza esecutiva di sfratto tranne che per morosità | punti 6,00 |
| b. Atto di citazione o diffida di sfratto tranne che per morosità | punti 3,00 |
| c. Pagamento di un canone di locazione annuo superiore,
rispettivamente, alle sottoindicate percentuali di reddito
complessivo del nucleo familiare dell'aspirante (risultante
dalla dichiarazione dei redditi o dagli ultimi mod. CUD) | |
| -1/5 | punti 2,00 |
| -2/5 | punti 3,00 |
| -3/5 | punti 4,00 |
| d. Residenza in località distante oltre 200 Km dal Comune sede
dell'Ufficio o del servizio | punti 2,00 |

N.B. I punteggi di cui alle lettere a), b), e) e d) del punto 2) non sono cumulabili

3) Condizioni economiche del nucleo familiare dell'aspirante risultanti dall'ultima dichiarazione dei redditi o dai modd. CUD dei componenti del nucleo familiare.

- | | |
|---|------------|
| a. per reddito complessivo fino a 20.000,00 euro | punti 4,00 |
| b. per reddito complessivo fino da 20.000,00 a 25.000,00 euro | punti 3,00 |
| e. per reddito complessivo fino da 25.000,00 a 35.000,00 euro | punti 1,00 |

4) Composizione del nucleo familiare.

- | | |
|--|------------|
| Per ogni componente del nucleo familiare, compreso il titolare | punti 0,50 |
|--|------------|

N.B. Allegare certificato di composizione del nucleo familiare o dichiarazione sostitutiva di certificazione di composizione del nucleo familiare.