



*Ministero dei beni e delle attività
culturali e del turismo*

DIREZIONE GENERALE MUSEI

✓ tutti gli Istituti centrali e periferici del
Ministero dei beni e delle attività culturali e
del turismo
LORO SEDI

Allegati...1...

Risposta al foglio del.....

Scrisse..... A.

DG-MU|05/02/2020|6 - CIRCOLARE

CIRCOLARE N. 6 /2020

OGGETTO: Pubblicazione bando di assegnazione alloggio per il servizio di custodia e casierato presso la Galleria degli Uffizi – Complesso monumentale delle Pagliere – P.le di Porta Romana, 4 - Firenze.-

Con riferimento alla nota delle Gallerie degli Uffizi prot. 1028 del 30 gennaio 2020 si pubblica, unitamente alla documentazione alla stessa allegata, il bando in oggetto.-

Per il Direttore generale
Antonio Lampis

MB





Ministero per i beni e le attività culturali e per il turismo
GALLERIE DEGLI UFFIZI

**Al personale con la qualifica
appartenente all'area II – Vigilanza
e p.c. Alle OO.SS.
Loro Sedi**

OGGETTO: Bando per l'assegnazione del servizio di casierato presso le Gallerie degli Uffizi- Complesso monumentale delle Pagliere – ex. Scuderie Reali di Porta Romana – Firenze.

- **VISTA la circolare n. 121 del 22.02.2006 del Ministero dei beni e delle attività culturali, Dipartimento per la ricerca, l'innovazione e l'organizzazione – Direzione generale per gli affari generali, il bilancio, le risorse umane e la formazione – Servizio II**
- **VISTA la circolare n. 62 del 20.03.2007 del Ministero dei beni e delle attività culturali – Direzione generale per gli affari generali, il bilancio, le risorse umane e la formazione – Servizio I**
- **VISTA la circolare n. 468 del 21.11.2011 del Ministero per i beni e le attività culturali – Direzione generale per l'organizzazione, gli affari generali, l'innovazione, il bilancio ed il personale;**
- **VISTA la circolare n. 8 del 07.02.2017 del Ministero dei beni e delle attività culturali e del turismo – Segretariato Generale**

Le Gallerie degli Uffizi intendono assegnare il servizio di custodia e casierato presso il Complesso monumentale delle Pagliere – P.le di Porta Romana n. 4- Firenze.

Si precisa che il servizio di custodia e casierato è articolato in turni poiché sono previsti n. tre custodi casieri, di cui due già in servizio.

Il servizio di casierato, puntualmente specificato nella acclusa scheda (all.1), consisterà, viste le disposizioni vigenti, nell'impegno da parte del custode casiere a garantire (oltre al normale orario di lavoro), in qualità di addetto alla sorveglianza e vigilanza, l'orario di servizio secondo il disciplinare tecnico sottoscritto fra le parti.



GALLERIE DEGLI UFFIZI

Piazzale degli Uffizi, 6 - 50122 Firenze

Tel. 055 23885

E-mail: ga-uff@beniculturali.it Pec mbac-ga-uff@mailcert.beniculturali.it

Per le predette prestazioni, al custode casiere, oltre alle competenze dovute per legge, sarà concesso l'uso gratuito di un alloggio sito a Firenze - P. le di Porta Romana n. 4- Firenze, composto di n. 3 vani più servizi (2 camere, soggiorno con angolo cottura come da planimetria allegata abitabile da 3/4 persone (all. 2).

L'alloggio sarà disponibile orientativamente dal mese di maggio 2020 e comunque entro 15 giorni dall'accettazione da parte del candidato assegnatario.

La durata dell'affidamento del servizio s'intende di anni cinque, rinnovabile salvo disdetta di una delle due parti.

Requisiti di partecipazione:

- 1) qualifica: appartenente nei ruoli del Ministero per i Beni e le Attività Culturali a tempo indeterminato con prestazione lavorativa a tempo pieno, area II- profilo professionale Assistente alla fruizione, accoglienza, vigilanza o Operatore alla vigilanza e accoglienza.
- 2) anzianità di servizio: non inferiore a tre anni alla data di scadenza del termine stabilito nel presente bando per la presentazione della domanda;
- 3) efficienza psicofisica: idoneità al posto da ricoprire attestata dal medico competente dell'istituto di appartenenza, ai sensi della normativa vigente;
- 4) affidabilità: non aver subito condanne penali negli ultimi cinque anni o avere in corso procedimenti penali né sanzioni disciplinari gravi, né avere procedimenti disciplinari in corso;
- 5) il dipendente e gli altri componenti del nucleo familiare non devono essere titolari di alcun diritto di proprietà, usufrutto, etc. di alloggio ubicato nell'ambito territoriale del Comune e della Provincia nella quale è situato l'Istituto di ove andrà a prestare servizio;
- 6) parere favorevole del Capo d'Istituto di provenienza qualora il dipendente già rivesta analoga posizione di custode casiere.

La mancanza anche di uno solo dei suddetti requisiti comporta l'esclusione dalla graduatoria.

Per la formulazione della graduatoria si terrà conto dei titoli previsti nella relativa tabella (all.3).

A parità di condizioni, si terrà conto dell'anzianità di servizio (a pari anzianità, verrà preso in considerazione il posto occupato nel ruolo di anzianità).

Le domande dovranno essere redatte utilizzando l'apposito modello (all.4) che costituisce un'auto-dichiarazione resa ai sensi del D.P.R. 28 dicembre 2000, n. 445 e corredate da apposita documentazione, atta a giustificare l'attribuzione dei predetti titoli e requisiti.

I titoli e i requisiti non opportunamente documentati, secondo le modalità indicate, non verranno presi in considerazione.

Le istanze dovranno pervenire entro le ore 14.00 del giorno 10 marzo 2020 presso le Gallerie degli Uffizi- Piazzale degli Uffizi n. 6 – 50122 Firenze.

Non saranno prese in considerazione le domande che per qualsiasi motivo perverranno oltre tale data.

Le domande possono essere presentate per le vie postali o per corriere (con ricevuta di ritorno) o a mano previo appuntamento ai numeri: 0552388640 (protocollo) 055 2388637 (ufficio risorse umane) o all'indirizzo mail ga-uff@beniculturali.it in caso di presentazione a mano sarà rilasciata regolare ricevuta.

Il candidato risultato assegnatario dovrà far pervenire la propria accettazione entro gg. 15 dalla notifica della comunicazione di affidamento del servizio. In mancanza, si procederà ad assegnare il servizio al candidato che segue nella graduatoria.

Gli interessati possono visitar l'alloggio a decorrere dal giorno in cui il bando verrà pubblicato nella R.P.V. DEL M.B.A.C. previo apposito appuntamento con il sig. Michele Carbone all'indirizzo mail michele.carbone@beniculturali.it.



Ministero
per i beni e le
attività culturali
e per il turismo

GALLERIE DEGLI UFFIZI

Piazzale degli Uffizi, 6 - 50122 Firenze

Tel. 055 23885

E-mail: ga-uff@beniculturali.it Pec mbac-ga-uff@mailcert.beniculturali.it

Presso le Gallerie degli Uffizi sarà costituita un'apposita Commissione, presieduta dal Direttore dell'Istituto, che si riunirà nei giorni immediatamente successivi alla scadenza del termine di presentazione delle domande per la valutazione delle dichiarazioni rese dai richiedenti e per la formazione della graduatoria, previo controllo documentale. I lavori della Commissione dovranno concludersi entro il termine di gg. 30 dalla data di scadenza di presentazione delle domande.

Il presente bando, con gli allegati, sarà pubblicato nella Rete Privata Virtuale del MIBAC e nel sito internet delle Gallerie degli Uffizi - trasparenza.uffizi.it.

Scaduto il termine di presentazione delle domande, la Commissione esaminerà prioritariamente le domande pervenute dal personale interno all'Istituto.

Qualora non si trovino adesioni, esaminerà di seguito rispettivamente le domande pervenute dagli Istituti situati nello stesso Comune, nella Provincia, nella Regione, in Regioni diverse.

I dati personali forniti dai candidati saranno trattati dall'Amministrazione nel rispetto delle disposizioni vigenti in materia di riservatezza.

Entro trenta giorni dall'assegnazione del servizio di casierato l'Amministrazione ed il vincitore si impegnano a sottoscrivere il disciplinare.

Firenze, 30 GEN 2020

Il Dirigente

Dr. Eike D. Schmidt

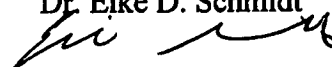

Ministero
per i beni e le
attività culturali
e per il turismo

GALLERIE DEGLI UFFIZI

Piazzale degli Uffizi, 6 - 50122 Firenze

Tel. 055 23885

E-mail: ga-uff@beniculturali.it Pec mbac-ga-uff@mailcert.beniculturali.it

SCHEDA DA ALLEGARE AL BANDO CONCORSUALE PER L'ASSEGNAZIONE DEL SERVIZIO DI CASIERATO

(All.1)

INFORMAZIONI GENERALI

ISTITUTO	INDIRIZZO APP.TO	METRATURA	N. VANI ALLOGGIO	SPAZI ESTERNI
GALLERIE DEGLI UFFIZI - COMPLESSO MONUMENTALE DELLE PAGLIERE	Piazzale di Porta Romana N.4	mq.67,5	3 vani + servizi	giardino: mq
	FIRENZE			terrazza/e: n. mq.
	C.A .P. 50125			balcone/i: n.

SPECIFICHE

1. n. dei casierati attivi/da attivare presso il medesimo edificio oltre a quello in oggetto:

1: n. 2 casierato attivi	3:
--------------------------	----

2. - sorveglianza notturna

Con presenza di vigilanza dell'Amminisrazione	no		
Servizio esternalizzato	no		

3. - Altri edifici di pertinenza dell'Istituto facenti parte dell'area di sorveglianza di competenza del c.c.

edifici occupati solo	n.	Indirizzo/i	Distanza dall'app.to	Condizioni particolari
dal Mibac		Complesso delle Pagliere		

All. 2

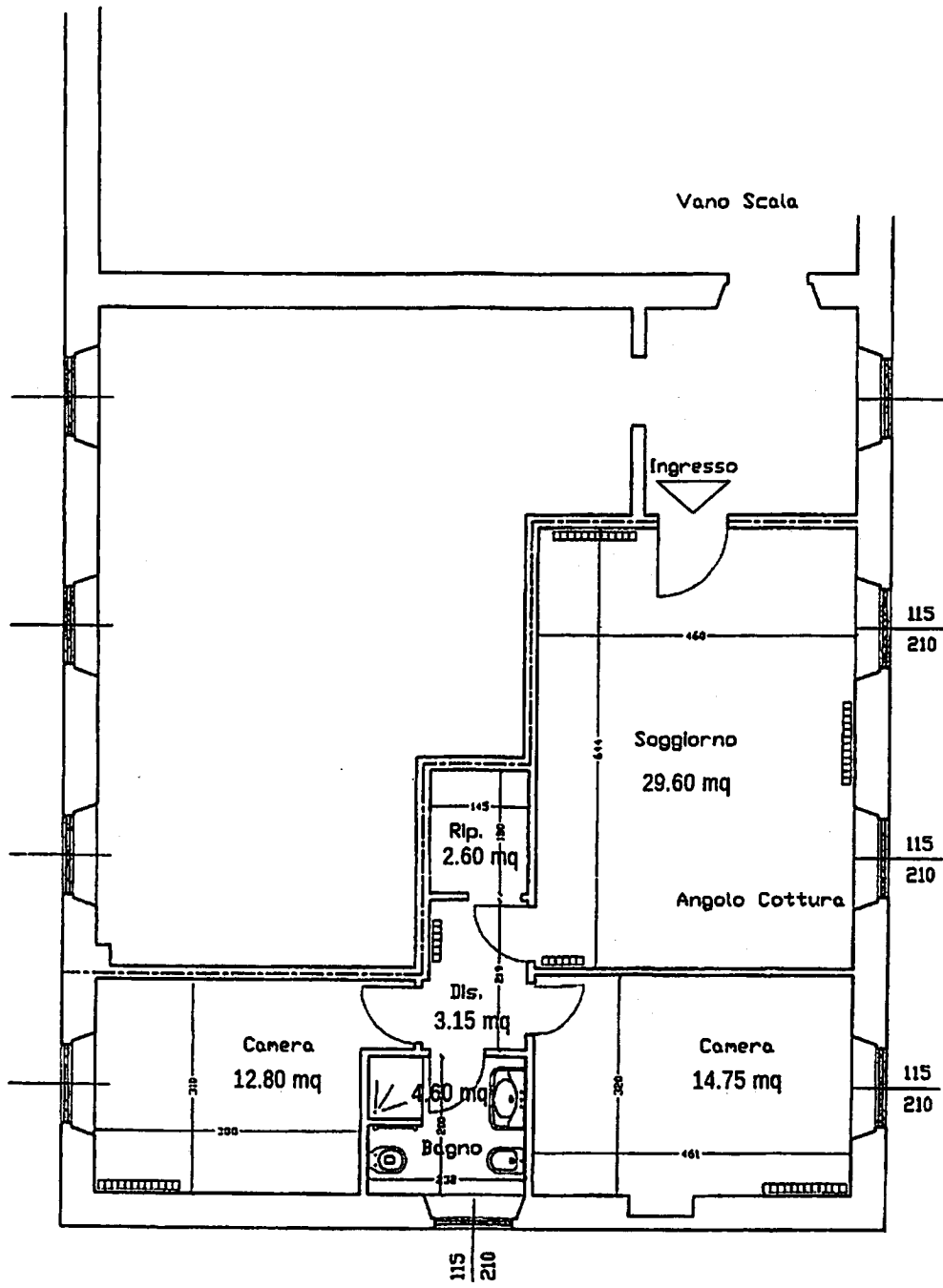

Superficie netta alloggio: 67.50 mq

TABELLA DEI TITOLI VALUTABILI PER LA FORMAZIONE DELLE GRADUATORIE DEGLI ASPIRANTI ALL'ASSEGNAZIONE DEL SERVIZIO DI CASIERATO E RELATIVI COEFFICIENTI DI VALUTAZIONE:**1) Anzianità di servizio.**

- | | |
|---|------------|
| a. Anzianità di servizio alle dipendenze della P.A. per ogni anno di servizio (compreso MBAC) | punti 1,00 |
| b. Anzianità maturata nel MBAC per ogni anno di servizio | punti 1,00 |

N.B. I punteggi di cui alle lettere a), b) del punto 1 sono cumulabili

2) Condizioni locative.

- | | |
|---|------------|
| a. Sentenza esecutiva di sfratto tranne che per morosità | punti 6,00 |
| b. Atto di citazione o diffida di sfratto tranne che per morosità | punti 3,00 |
| c. Pagamento di un canone di locazione annuo superiore, rispettivamente, alle sottoindicate percentuali di reddito complessivo del nucleo familiare dell'aspirante (risultante dalla dichiarazione dei redditi o dagli ultimi mod. CUD) | |
| -1/5 | punti 2,00 |
| -2/5 | punti 3,00 |
| -3/5 | punti 4,00 |
| d. Residenza in località distante oltre 200 Km dal Comune sede dell'Ufficio o del servizio | punti 2,00 |

N.B. I punteggi di cui alle lettere a), b), c) e d) del punto 2) non possono essere cumulati.

3) Condizioni economiche del nucleo familiare dell'aspirante risultanti dall'ultima dichiarazione dei redditi o dei modd. CUD dei componenti del nucleo familiare.

- | | |
|--|------------|
| a. per reddito complessivo fino a 20.000,00 euro | punti 4,00 |
| b. per reddito complessivo finoda 20.000,00 euro a 25.000,00 euro | punti 3,00 |
| c. per reddito complessivo fino da 25.000,00 euro a 35.000,00 euro | punti 1,00 |

4) Composizione del nucleo familiare.

- | | |
|--|------------|
| Per ogni componente del nucleo familiare, compreso il titolare | punti 0,50 |
|--|------------|

N.B. allegare certificato di composizione di nucleo familiare o dichiarazione sostitutiva di certificazione di composizione del nucleo familiare.

Al Direttore delle Gallerie degli Uffici
Dr. Eike D. Schmidt
Piazzale degli Uffici n. 6
50122 FIRENZE

Con riferimento al bando di assegnazione per il servizio di casierato, pubblicato sulla rete Intranet del Ministero in epigrafe citato, in data....., con protocollo n....., il/la sottoscritto/a:

NOME.....

COGNOME.....

NATO A.....(Prov) IL.....

Presenta domanda per l'assegnazione del servizio citato, e del relativo alloggio e dichiara di:

- a) appartenere ai ruoli del Ministero per i beni e delle attività culturali e del turismo con inquadramento in profilo professionale appartenente all'area II – vigilanza -, con contratto a tempo indeterminato, e prestazione lavorativa a tempo pieno, attualmente in servizio presso.....
- b) avere un'anzianità di servizio uguale/superiore ad anni 3 (tre);
- c) essere psico-fisicamente idoneo all'incarico da ricoprire, come da allegata certificazione rilasciata dal medico competente, dott....., accreditato presso il proprio ufficio di appartenenza.....;
- d) non avere subito condanne penali negli ultimi cinque anni a far data da oggi e di non essere oggetto di procedimenti penali né di sanzioni disciplinari gravi;
- e) che il sottoscritto e gli altri componenti del nucleo familiare non sono titolari di proprietà immobiliare ad uso abitativo, né di usufrutti della medesima natura ubicati nell'ambito territoriale del Comune e/o della Provincia dell'Istituto presso il quale il sottoscritto chiede di prestare servizio;
- f) di avere il parere favorevole del Capo dell'Istituto nel caso in cui si trovi nella posizione di custode casiere.

Dichiara inoltre, ai fini della formazione della graduatoria, e per il calcolo dei relativi coefficienti di valutazione, di trovarsi nelle sotto specificate condizioni:

- 1) Anzianità di servizio: anni.....
- 2) Attuali condizioni locative.....
- 3) Reddito del proprio nucleo familiare, come da copie allegate delle dichiarazioni dei redditi e/o dei modelli CUD, pari a €.....
- 4) Componenti del nucleo familiare, come da stato di famiglia allegato pari a n.....

Il presente modello, dal/dalla sottoscritto/a debitamente compilato in ogni sua parte, costituisce un'auto dichiarazione resa ex D.P.R. 28.12.00 n. 445.

Si allega copia del documento d'Identità in corso di validità.

....., li.....

Allegati n.....